MASCOT®
UNIQUE

ULTIMATE. COMFORT. IDENTITY

tested to work

MASCOT® WORKWEAR

NL/BE

Alles op één plek

MASCOT® UNIQUE is bijna een werkkledingmerk op zich. Bekijk alle producten, stoffen en kleuren die op allerlei manieren en tot in het oneindige gecombineerd kunnen worden. Altijd met de beste pasvorm en optimale bewegingsvrijheid!

Geavanceerde technologieën

Het gebruik van bekende textieltechnologieën en textielmerken geeft de werkkleding van MASCOT® UNIQUE enkele speciale voordelen. Hierbij maken we gebruik van onder andere CORDURA® en TENCEL®. Kijk voor meer informatie op respectievelijk pagina 10 en 16.

Broeken in drie gewichtsklassen

Of u nu op zoek bent naar een superlichte broek, of naar een zeer sterke en slijtvaste stof, u vindt het bij MASCOT® UNIQUE. U kunt kiezen uit drie verschillende kwaliteiten stof. Kijk op pagina 6-7 voor meer informatie.

Zie welke mogelijkheden er zijn met de kleur van uw voorkeur

MASCOT® UNIQUE

pagina 38

pagina 40

pagina 42

pagina 44

pagina 46

MASCOT® UNIQUE

Het hele gamma kleding voor het bovenlichaam

Als u kiest voor de MASCOT® UNIQUE-collectie, hebt u verder vrijwel niets meer nodig. Bij de kleding voor het bovenlichaam vindt u alles van T-shirts tot winterjassen. Combineer laagjes om het hele jaar door beschermd te zijn tegen weer en wind en verschillende temperaturen. U vindt een overzicht op de volgende pagina.

Voor ALLE medewerkers

Ongeacht vakgebied, smaak of maat, MASCOT® UNIQUE heeft een zeer groot aantal kleuren en maten. Broeken en overalls zijn bovendien verkrijgbaar in drie beenlengtes.

pagina 48

pagina 50

pagina 52

pagina 54

pagina 56

pagina 58

Zie welke mogelijkheden er zijn

Kleding voor het bovenlichaam voor alle activiteiten en vakgebieden

Onderste laag

50569
Poloshirt
pagina 24

50567
T-shirt
pagina 25

50568
T-shirt, met lange mouwen
pagina 23

Buitenste laag

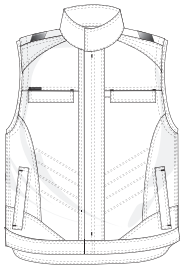

12254 + 12154
Bodywarmer
pagina 12

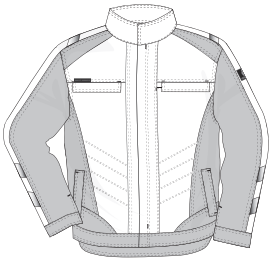

12209
Jack
pagina 13

12009 + 12109
Jack
pagina 15

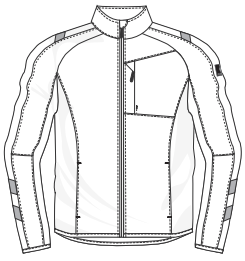

15603 + 15703
Fleecejack
pagina 32

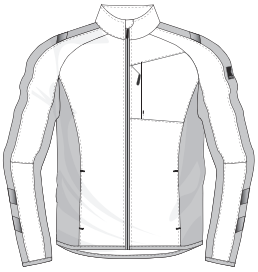

16003
Fleecejack
pagina 14

Professionele broeken voor alle vakgebieden en industrieën

Superlichte broeken
- stofkwaliteit 230

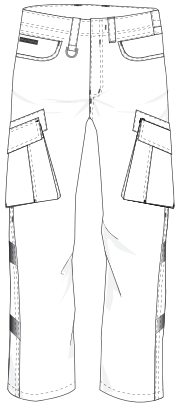

16279 + 16179
Broek met dijbeenzakken
pagina 24

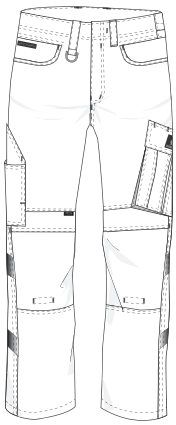

13079 + 16079
Broek met kniezakken
pagina 9

Verschillende soorten lichte broeken
- stofkwaliteit 442

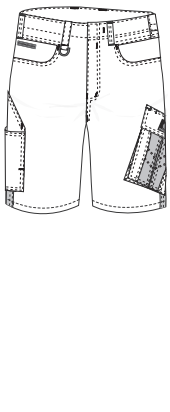

12049
Shorts
pagina 25

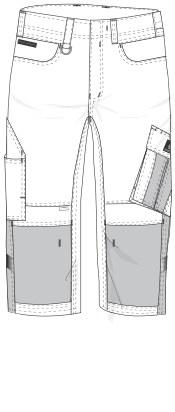

14149 + 14249
Driekwart broek met kniezakken
pagina 22

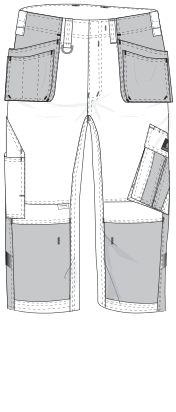

14349 + 14449
Driekwart broek met knie- en spijkerzakken
pagina 23

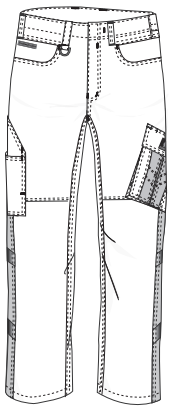

12579
Broek
pagina 12

Middelste laag

50570
Sweatshirt
pagina 32

50610
Polosweatshirt
pagina 22

50572
Capuchontrui
pagina 19

50566
Capuchontrui met rits
pagina 18

50565
Sweatshirt met rits
pagina 10

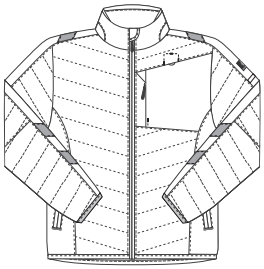

15615 + 15715
Thermojack
pagina 31

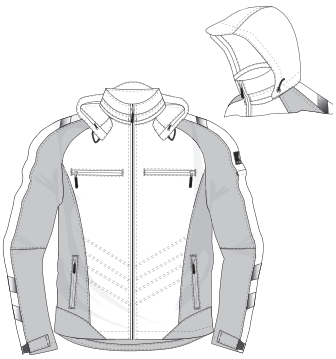

16002
Winterjack
pagina 28

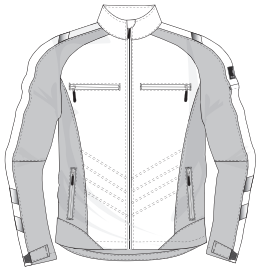

12002 + 12102
Softshelljack
pagina 21

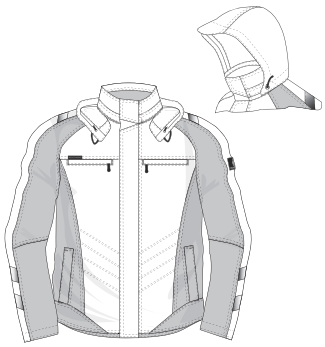

12035 + 12135
Winterjack
pagina 27

Slijtvaste broeken met TENCEL®
- stofkwaliteit 203

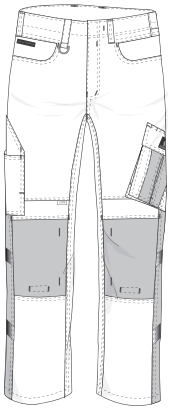

12679 + 12779
Broek met kniezakken
pagina 10

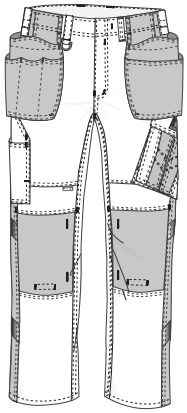

17631 + 17731
Broek met knie- en spijkerzakken
pagina 19

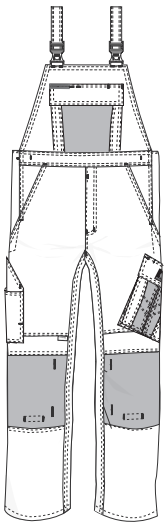

12169
Amerikaanse overall met kniezakken
pagina 13

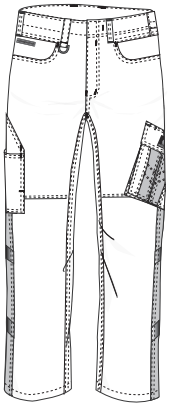

12079
Broek
pagina 14

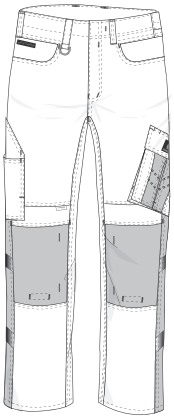

12179 + 12479
Broek met kniezakken
pagina 21

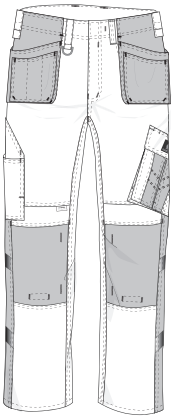

14031 + 14131
Broek met knie- en spijkerzakken
pagina 18

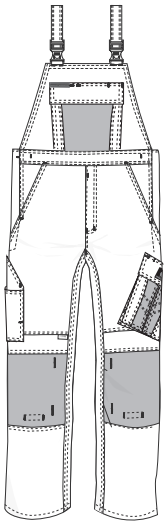

12069
Amerikaanse overall met kniezakken
pagina 15

Broeken van MASCOT® UNIQUE

Binnen MASCOT® UNIQUE kunt u voor broeken kiezen uit drie verschillende soorten stof. Ieder materiaal is ontwikkeld met eigenschappen voor bepaalde werksituaties. Het is daarom belangrijk dat u de materiaalkeuze altijd maakt op basis van uw werk, de temperatuur en het weer. Krijg een idee waarop u moet letten bij het uitkiezen van een werkbroek.

SUPERLICHTE TWILL

LICHTGEWICHT

TWILL

STEVIGE TWILL MET TENCEL®

TENCEL®

Stofkwaliteit: 230
Samenstelling: 50% katoen/50% polyester
Gewicht per m²: 205 gram
Bijzondere voordelen: Lichtgewicht

De lichtste broeken in het assortiment

Met een gewicht van slechts 205 g/m² zijn dit de lichtste kwaliteit broeken in het assortiment van MASCOT. Het materiaal heeft een hoog gehalte katoen in vergelijking met andere broeken. Katoen heeft een goed absorberend vermogen en voert warmte bij het lichaam vandaan. Dat maakt het materiaal bijzonder comfortabel om op de huid te dragen. De polyester in het materiaal zorgt vooral voor slijtvastheid, en ondanks het lage gewicht zijn de broeken van deze stof zeer duurzaam. Dat is ook te danken aan de CORDURA®-verstevigingen op de meest kwetsbare plekken van de broeken.

Stofkwaliteit: 442
Samenstelling: 65% polyester/35% katoen
Gewicht per m²: 270 gram
Bijzondere voordelen: Licht materiaal met hoge slijtvastheid

Lichte kleding voor industrie en bouw

Bij werk in de industrie en bij sommige beroepen hoort lichte en zachte werkkleding. Stofkwaliteit 442 is niet alleen een van de lichtste stof kwaliteiten, maar ook erg duurzaam. De stof is vorm- en kleurvast, zelfs na ontelbare keren industrieel wassen. Kwaliteit 442 is vooral bij industriële klanten een van de favoriete broekkwaliteiten. Daarom vindt u ook een groot aantal producten van kwaliteit 442 in de collecties MASCOT® UNIQUE en MASCOT® INDUSTRY.

Stofkwaliteit: 203
Samenstelling: 70% polyester/30% lyocell (TENCEL®),
Gewicht per m²: 340 gram
Bijzondere voordelen: Zacht, slijtvast en verkoelend

Slijtvaste en comfortabele werkkleding voor professionals

Stelt u zich een stof voor die slijtvast, zacht en tegelijkertijd verkoelend en vochtafdrijvend is. Dat is de omschrijving van MASCOTs eigen stofkwaliteit 203. Het is een combinatie van polyester en Tencel® met volledig unieke eigenschappen. Tencel® wordt gemaakt van eucalyptusbomen en is zodoende 100% natuurlijk. De stof is vochtafdrijvend en temperatuurregulerend, en voelt zacht, glad en koel aan op de huid. Een bijzondere weefmethode (cavalry twill) geeft kwaliteit 203 een mooie, grove look. Kies 203 als uw beroep vraagt om comfortabele werkkleding die lang meegaat.

De lichtste broeken in het assortiment

Met een gewicht van slechts 205 g/m² zijn dit de lichtste kwaliteit broeken in het assortiment van MASCOT. De stof is gemaakt van 50% polyester en 50% katoen. Dankzij het hoge gehalte katoen is de broek comfortabel, ademend en zacht op de huid. De polyester in het materiaal zorgt vooral voor slijtvastheid, en ondanks het lage gewicht zijn de broeken van deze stof zeer duurzaam. Dat is ook te danken aan de CORDURA®-verstevigingen op de meest kwetsbare plekken van de broeken.

Een groot aantal ruime zakken

Met de ruime zakken van de broek hebt u ruimte voor erg veel gereedschap. Verdeel het over de voorzakken, achterzakken, dijbeenzakken, duimstokzak en pennenzak. Een van de voorzakken heeft een inwendige zak voor een telefoon. Anders past de telefoon ook in de dijbeenzak.

Flexibele kniezakken met hoge slijtvastheid

De kniezakken zijn verstelbaar en gemaakt van het slijtvaste CORDURA®, dat volgens tests zeven keer sterker is dan katoen. U zet de kniebeschermers er vanaf de bovenkant in, en de zakken gaan dicht met een klep en klittenbandsluiting, zodat vuil zich er niet in kan ophopen.

Flexibiliteit en bewegingsvrijheid

De broeken zijn zo gemaakt dat ze al uw bewegingen volgen en steunen. Dat komt vooral door de lage taille met voorgevormde tailleband die zo gevormd is dat de broek goed aansluit op de onderrug, zelfs als u voorovergebogen staat. De bijzondere constructie van de broekspijpen zorgt ervoor dat niets strak zit of irriteert.

Duurzame naden en details

Ook al is de stof licht, de slijtvastheid is uitstekend, onder andere dankzij drievoudig gestikte naden. De meest gebruikte zakken hebben ter versteviging een extra laag stof op de plek waar ze bevestigd zijn. De randen van de achterzakken en voorzakken zijn bovendien verstevigd met CORDURA®.

Werkbroeken met een laag gewicht en hoge slijtvastheid

1809 0309 0618 5509

11010 88809 010 09

OEKO-TEX® CONFIDENCE IN TEXTILES STANDARD 100 5548 Shirley Tested for harmful substances. www.oeko-tex.com/standard100

UV PROTECT 80 UV STANDARD 801

CORDURA® BRAND FABRIC

MASCOT® Lemberg | Werkbroek met CORDURA®-kniezakken, extra lichtgewicht

Artikelnummer: **13079-230, Tweekleurig**

Artikelnummer: **16079-230, Eenkleurig**

50% katoen/50% polyester - 205 g/m²

Materiaal voldoet aan de eisen volgens UV Standard 801. Met de MASCOT® Waterloo kniebeschermers wordt voldaan aan de EN 14404 standaard.

Binnenbeenlengte en maat: 76 cm: C 46-C 56 • 82 cm: C 42-C 68 • 90 cm: C 46-C 62

- Slijtvaste, drievoudig gestikte naden op de pijpen en in het kruis voor een extra lange levensduur.
- De lage taille met voorgevormde tailleband zorgt ervoor dat de broek de bewegingen van het lichaam volgt en steun biedt.
- Zeer goede pasvorm met voorgevormde broekspijpen en extra stof aan de binnenkant en bij het kruis (met extra versteviging).
- Kniezakken versterkt met slijtvast CORDURA®, met opening en klittenband sluiting aan de bovenkant zodat er geen vuil inkomt.
- Extra zichtbaar voor de omgeving door de reflectieaccenten.

0618

1809

11010

MODERN FIT

OEKO-TEX® CONFIDENCE IN TEXTILES STANDARD 100 5548 Shirley Tested for harmful substances. www.oeko-tex.com/standard100

MASCOT® Amberg | Sweatshirt met rits, moderne pasvorm

Artikelnummer: 50565-963

60% katoen/40% polyester - 340 g/m²

Maat: XS-4XL

- Moderne, comfortabele pasvorm met een optimale bewegingsvrijheid.
- Tricot kraag.
- Deelbare rits.
- Voorzakken.
- Tricot aan de onderkant en bij de pols.
- Plaats voor logo.

0918

0209

0309

0618

1809

5509

01011

11010

88809

010

09

LICHTGEWICHT | DRIEVOUDIG GESTIKTE NADEN | ERGONOMISCHE PASVORM | KNIEZAKKEN | REFLECTIE EFFECTEN

OEKO-TEX® CONFIDENCE IN TEXTILES STANDARD 100 5548 Shirley Tested for harmful substances. www.oeko-tex.com/standard100 | EN ISO 15797 | UV PROTECT 80 UV STANDARD 801 | CORDURA® BRAND FABRIC

MASCOT® Mannheim | Werkbroek met CORDURA®-kniezakken, lichtgewicht

Artikelnummer: 12679-442, Tweekleurig

Artikelnummer: 12779-442, Eenkleurig

65% polyester/35% katoen - 270 g/m²

Getest volgens EN ISO 15797 en in overeenstemming met ETSA. Materiaal voldoet aan de eisen volgens UV Standard 801. Met de MASCOT® Waterloo kniebeschermers wordt voldaan aan de EN 14404 standaard.

Binnenbeenlengte en maat: 76 cm: C 46-C 56 • 82 cm: C 42-C 68 • 90 cm: C 46-C 62

- Zeer goede pasvorm met voorgevormde broekspijpen en extra stof aan de binnenkant en bij het kruis (met extra versteviging).
- Slijtvaste, drievoudig gestikte naden op de pijpen en in het kruis voor een extra lange levensduur.
- Telefoonzakje geïntegreerd in rechter jeanszak.
- Kniezakken versterkt met slijtvast CORDURA®, met opening en klittenband sluiting aan de bovenkant zodat er geen vuil inkomt.
- Extra zichtbaar voor de omgeving door de reflectieaccenten.

CORDURA® BRAND FABRIC

CORDURA® verhoogt slijtvastheid

Slijtvaste kleding is extreem belangrijk als er hard wordt gewerkt. Daarom maakt MASCOT op bepaalde plaatsen van de kleding gebruik van CORDURA® om slijtage tegen te gaan, bijvoorbeeld op kniezakken, spijkerzakken en duimstokzakken. CORDURA® is namelijk zeven keer sterker dan bijvoorbeeld katoen.

Sweatshirt met rits, 50565-963
Broek met kniezakken, 12679-442
Riem, 03044-990
Kniebeschermers, 00418-100
Bekijk alle producten op www.mascot.nl.

010

09

88809

LICHTGEWICHT | DRIEVOUDIG GESTIKTE NADEN | REFLECTIE EFFECTEN | OEKO-TEX® CONFIDENCE IN TEXTILES STANDARD 100 5548 Shirley Tested for harmful substances. www.oeko-tex.com/standard100 | EN ISO 15797 | UV PROTECT 80 UV STANDARD 801

MASCOT® Hagen | Bodywarmer, lichtgewicht

Artikelnummer: 12254-442, Tweekleurig

Artikelnummer: 12154-442, Eenkleurig

65% polyester/35% katoen - 270 g/m²

Getest volgens EN ISO 15797 en in overeenstemming met ETSA. Materiaal voldoet aan de eisen volgens UV Standard 801.

Maat: XS-4XL

- Slijtvaste, drievoudige gestikte naden voor een extra lange levensduur.
- Gemakkelijk toegang tot geïntegreerd telefoonzakje in de borstzak.
- Plaats voor logo.
- Extra bescherming tegen kou door de verlengde rug.
- Extra zichtbaar voor de omgeving door de reflectieaccenten.

0918

0209

1809

01011

11010

88809

LICHTGEWICHT | DRIEVOUDIG GESTIKTE NADEN | ERGONOMISCHE PASVORM | REFLECTIE EFFECTEN | OEKO-TEX® CONFIDENCE IN TEXTILES STANDARD 100 5548 Shirley Tested for harmful substances. www.oeko-tex.com/standard100 | EN ISO 15797 | UV PROTECT 80 UV STANDARD 801

MASCOT® Oldenburg | Broek, lichtgewicht

Artikelnummer: 12579-442

65% polyester/35% katoen - 270 g/m²

Getest volgens EN ISO 15797 en in overeenstemming met ETSA. Materiaal voldoet aan de eisen volgens UV Standard 801.

Binnenbeenlengte en maat: 76 cm: C 42-C 56 • 82 cm: C 42-C 68 • 90 cm: C 46-C 62

- Zeer goede pasvorm met voorgevormde broekspijpen en extra stof aan de binnenkant en bij het kruis (met extra versteviging).
- Slijtvaste, drievoudig gestikte naden op de pijpen en in het kruis voor een extra lange levensduur.
- Telefoonzakje geïntegreerd in rechter jeanszak.
- Verbeterde duimstokzak geeft extra bewegingsvrijheid, met dubbele bodem en pennenzakje.
- Extra zichtbaar voor de omgeving door de reflectieaccenten.

Hetzelfde maar slijtvaster?

Kijk op de volgende pagina voor vrijwel identieke jassen, broeken en Amerikaanse overalls van een stevigere kwaliteit.

1809 0209 0309 0618

5509 01011 11010 88809

LICHTGEWICHT | DRIEVOUDIG GESTIKTE NADEN | ERGONOMISCHE PASVORM | REFLECTIE EFFECTEN | OEKO-TEX® STANDARD 100 | EN ISO 15797 | UV STANDARD 801

MASCOT® Fulda | Jack, lichtgewicht

Artikelnummer: 12209-442

65% polyester/35% katoen - 270 g/m²

Getest volgens EN ISO 15797 en in overeenstemming met ETSA. Materiaal voldoet aan de eisen volgens UV Standard 801.

Maat: XS-4XL

- Slijtvaste, drievoudige gestikte naden voor een extra lange levensduur.
- Voorgevormde mouwen zorgen voor een optimale bewegingsvrijheid.
- Enigzins verlengd rugpand.
- Pasvorm met afgeronde onderkant, zorgt voor extra bewegingsvrijheid.
- Extra zichtbaar voor de omgeving door de reflectieaccenten.

1809 0209 0309 0618 5509 01011 11010 88809

LICHTGEWICHT | DRIEVOUDIG GESTIKTE NADEN | ERGONOMISCHE PASVORM | KNIEZAKKEN | REFLECTIE EFFECTEN | OEKO-TEX® STANDARD 100

EN ISO 15797 | UV STANDARD 801 | CORDURA® FABRIC

MASCOT® Augsburg | Amerikaanse overall met kniezakken, lichtgewicht

Artikelnummer: 12169-442

65% polyester/35% katoen - 270 g/m²

Getest volgens EN ISO 15797 en in overeenstemming met ETSA. Materiaal voldoet aan de eisen volgens UV Standard 801. Met de MASCOT® Waterloo kniebeschermers wordt voldaan aan de EN 14404 standaard.

Binnenbeenlengte en maat: 76 cm: C 46-C 56 • 82 cm: C 42-C 68 • 90 cm: C 46-C 62

- Slijtvaste, drievoudig gestikte naden op de pijpen en in het kruis voor een extra lange levensduur.
- Zeer goede pasvorm met voorgevormde broekspijpen en extra stof aan de binnenkant en bij het kruis (met extra versteviging).
- Kniezakken versterkt met slijtvast CORDURA®, met opening en klittenband sluiting aan de bovenkant zodat er geen vuil inkomt.
- De kniezakken kunnen worden versteld zodat de kniebeschermers optimaal op uw knieën zitten.
- Extra zichtbaar voor de omgeving door de reflectieaccenten.

0209 0309 1809 11010

88809

ERGONOMISCHE PASVORM | REFLECTIE EFFECTEN | OEKO-TEX® CONFIDENCE IN TEXTILES STANDARD 100 5548 Shirley Tested for harmful substances. www.oeko-tex.com/standard100

MASCOT® Hannover | Fleecejack, verlengde rug

Artikelnummer: 16003-302

100% polyester - 270 g/m²

Maat: XS-4XL

- Ergonomisch gevormde mouwen volgen de natuurlijke bewegingen van de armen.
- Elastiekband aan de pols en onderkant.
- Sluiting met rits en inwendige windvanger, zodat er geen wind binnenkomt.
- Extra bescherming tegen kou door de verlengde rug.
- Extra zichtbaar voor de omgeving door de reflectieaccenten.

0918 0209 0309 1809 01011 11010

DRIEVOUDIG GESTIKTE NADEN | ERGONOMISCHE PASVORM | REFLECTIE EFFECTEN | OEKO-TEX® CONFIDENCE IN TEXTILES STANDARD 100 5548 Shirley Tested for harmful substances. www.oeko-tex.com/standard100 | ISO 15797 | UV PROTECT 80 UV STANDARD 801

TENCEL®

MASCOT® Dortmund | Broek, hoge slijtvastheid

Artikelnummer: 12079-203

70% polyester/30% lyocell (TENCEL®) - 340 g/m²

Getest volgens EN ISO 15797 en in overeenstemming met ETSA. Materiaal voldoet aan de eisen volgens UV Standard 801.

Binnenbeenlengte en maat: 82 cm: C 42-C 68 • 90 cm: C 46-C 62

- TENCEL® maakt het materiaal koel, zacht en absorberend.
- Slijtvaste, drievoudig gestikte naden op de pijpen en in het kruis voor een extra lange levensduur.
- Ergonomisch gevormde tailleband die in alle werkhoudingen steun biedt.
- Zeer goede pasvorm met voorgevormde broekspijpen en extra stof aan de binnenkant en bij het kruis (met extra versteviging).
- Extra zichtbaar voor de omgeving door de reflectieaccenten.

Hetzelfde maar lichter?

Zie de vorige pagina voor vrijwel identieke jassen, broeken en Amerikaanse overalls van een lichtere stof.

DRIEVOUDIG GESTIKTE NADEN · ERGONOMISCHE PASVORM · REFLECTIE EFFECTEN · OEKO-TEX® CONFIDENCE IN TEXTILES STANDARD 100 5548 Shirley · ISO 15797 · UV STANDARD 801

TENCEL®

MASCOT® Mainz | Jack, hoge slijtvastheid

Artikelnummer: 12009-203, Tweekleurig
Artikelnummer: 12109-203, Eenkleurig

70% polyester/30% lyocell (TENCEL®) - 340 g/m²

Getest volgens EN ISO 15797 en in overeenstemming met ETSA. Materiaal voldoet aan de eisen volgens UV Standard 801.

Maat: XS-4XL

- TENCEL® maakt het materiaal koel, zacht en absorberend.
- Slijtvaste, drievoudige gestikte naden voor een extra lange levensduur.
- Gemakkelijk toegang tot geïntegreerd telefoonzakje in de borstzak.
- Voorgevormde mouwen zorgen voor een optimale bewegingsvrijheid.
- Extra zichtbaar voor de omgeving door de reflectieaccenten.

DRIEVOUDIG GESTIKTE NADEN · ERGONOMISCHE PASVORM · KNIEZAKKEN · REFLECTIE EFFECTEN · OEKO-TEX® CONFIDENCE IN TEXTILES STANDARD 100 5548 Shirley · ISO 15797 · UV STANDARD 801

CORDURA® BRAND FABRIC · TENCEL®

MASCOT® Leipzig | Amerikaanse overall met kniezakken, hoge slijtvastheid

Artikelnummer: 12069-203

70% polyester/30% lyocell (TENCEL®) - 340 g/m²

Getest volgens EN ISO 15797 en in overeenstemming met ETSA. Materiaal voldoet aan de eisen volgens UV Standard 801. Met de MASCOT® Waterloo kniebeschermers wordt voldaan aan de EN 14404 standaard.

Binnenbeenlengte en maat: 76 cm: C 46-C 56 • 82 cm: C 42-C 68 • 90 cm: C 46-C 62

- TENCEL® maakt het materiaal koel, zacht en absorberend.
- Slijtvaste, drievoudig gestikte naden op de pijpen en in het kruis voor een extra lange levensduur.
- Zeer goede pasvorm met voorgevormde broekspijpen en extra stof aan de binnenkant en bij het kruis (met extra versteviging).
- Kniezakken versterkt met slijtvast CORDURA®, met opening en klittenband sluiting aan de bovenkant zodat er geen vuil inkomt.
- Extra zichtbaar voor de omgeving door de reflectieaccenten.

Kies werkkleding met extra voordelen

Als u kiest voor MASCOT, krijgt u werkkleding met extra eigenschappen. Dat is niet alleen goed voor uw gezondheid en veiligheid, maar ook voor het milieu.

TENCEL®

Verkoelende, zachte en duurzame werkkleding

Stel je eens voor dat je werkkleding van een sterke slijtvaste kwaliteit is én tevens koel en zacht aanvoelt. Dat gevoel heb je bij het dragen van stofkwaliteit 203, waarbij TENCEL® wordt gebruikt. TENCEL® bestaat uit natuurlijke vezels, afkomstig van bomen. TENCEL® heeft een verkoelende werking en is vochtabsorberend. Door polyester aan TENCEL® toe te voegen ontstaat een zeer sterk materiaal.

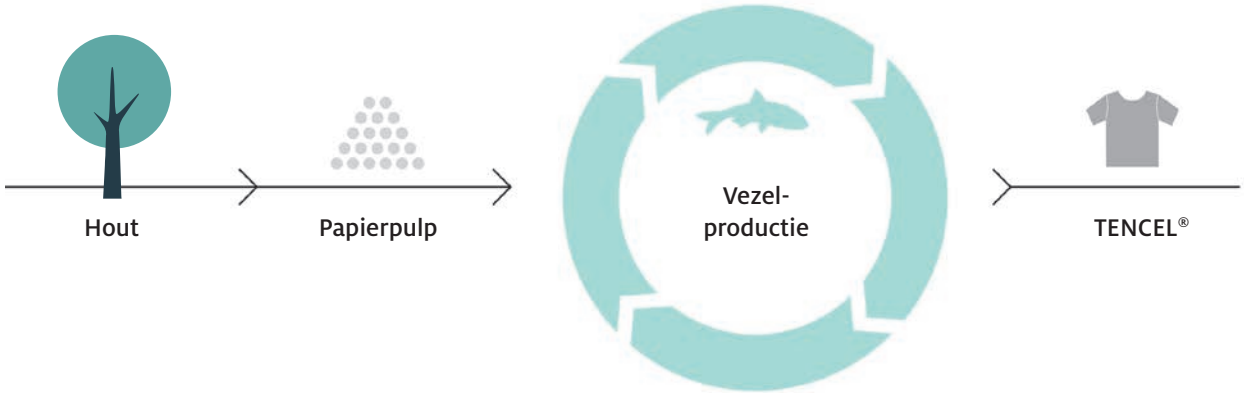

De TENCEL®-vezel wordt gewonnen uit hout dat wordt verwerkt tot papierpulp, waarna de eigenlijke vezelproductie plaatsvindt. Textiel van TENCEL® absorbeert beter dan katoen, is zachter dan zijde en is luchtiger dan linnen.
Zie meer op: www.mascotworkwear.com/TENCEL

OEKO-TEX®
CONFIDENCE IN TEXTILES
STANDARD 100
5548 Shirley

Tested for harmful substances.
www.oeko-tex.com/standard100

Gezondheidsmarkering

Uw veiligheid en welzijn zijn belangrijk voor MASCOT. Daarom streven wij ernaar dat alle stoffen en accessoires die worden gebruikt bij de productie, gecertificeerd zijn volgens Oeko-Tex® Standard 100. Oeko-Tex®-certificering geeft aan dat het product veilig is als het in aanraking komt met de huid. Tevens garandeert de certificering dat de gezondheidsrisico's in verband met het product worden geminimaliseerd. Het is uw garantie dat het aantal schadelijke chemische stoffen die in het product kunnen zitten niet de toegestane waarden overschrijden. Alle producten in de MASCOT® UNIQUE-collectie zijn getest en goedgekeurd conform Oeko-Tex®.

De Oeko-Tex® Standard 100 is een internationaal, onafhankelijk test- en certificeringssysteem voor textielproducten.

TENCEL® als vezel is:

- Een 100 % natuurlijke vezel, verkregen uit bomen
- Een duurzame vezel, uitsluitend geproduceerd d.m.v. duurzame bosbouw
- Een milieuvriendelijke vezel: er wordt slechts 1% van de hoeveelheid water die nodig is om katoen te produceren gebruikt

CLIMASCOT®
Lightweight Insulation
RECYCLED CONTENT

MASCOT gebruikt ook materialen die deels hergebruikt zijn, dat geldt bijvoorbeeld voor CLIMASCOT®. Kijk op pagina 30 voor meer informatie.

MODERN FIT

OEKO-TEX® CONFIDENCE IN TEXTILES STANDARD 100 5548 Shirley Tested for harmful substances. www.oeko-tex.com/standard100

MASCOT® Wiesbaden | Capuchontrui met rits, moderne pasvorm

Artikelnummer: 50566-963

60% katoen/40% polyester - 340 g/m²

Maat: XS-4XL

- Moderne, comfortabele pasvorm met een optimale bewegingsvrijheid.
- Capuchon met voering.
- Deelbare rits.
- Voorzakken.
- Tricot aan de onderkant en bij de pols.
- Plaats voor logo.

DRIEVOUDIG GESTIKTE NADEN | ERGONOMISCHE PASVORM | SPIJKER ZAKKEN | KNIEZAKKEN | REFLECTIE EFFECTEN

OEKO-TEX® CONFIDENCE IN TEXTILES STANDARD 100 5548 Shirley Tested for harmful substances. www.oeko-tex.com/standard100 | EN ISO 15797 | PROBIOL 80 UV STANDARD 801 | CORDURA FABRIC | TENCEL®

MASCOT® Bremen | Werkbroek met CORDURA®-knie- en spijkerzakken, hoge slijtvastheid

Artikelnummer: 14031-203, Tweekleurig

Artikelnummer: 14131-203, Eenkleurig

70% polyester/30% lyocell (TENCEL®) - 340 g/m²

Getest volgens EN ISO 15797 en in overeenstemming met ETSA. Materiaal voldoet aan de eisen volgens UV Standard 801. Met de MASCOT® Waterloo kniebeschermers wordt voldaan aan de EN 14404 standaard.

Binnenbeenlengte en maat: 76 cm: C 46-C 56 • 82 cm: C 42-C 68 • 90 cm: C 46-C 62

- TENCEL® maakt het materiaal koel, zacht en absorberend.
- Slijtvaste, drievoudig gestikte naden op de pijpen en in het kruis voor een extra lange levensduur.
- Zeer goede pasvorm met voorgevormde broekspijpen en extra stof aan de binnenkant en bij het kruis (met extra versteviging).
- Gereedschapzakken van CORDURA® met extra vakken voor gereedschap.
- Kniezakken versterkt met slijtvast CORDURA®, met opening en klittenband sluiting aan de bovenkant zodat er geen vuil inkomt.

MODERN FIT

OEKO-TEX® CONFIDENCE IN TEXTILES STANDARD 100 5548 Shirley Tested for harmful substances. www.oeko-tex.com/standard100

MASCOT® Regensburg | Capuchontrui, moderne pasvorm

Artikelnummer: 50572-963

60% katoen/40% polyester - 340 g/m²

Maat: XS-4XL

- Moderne, comfortabele pasvorm met een optimale bewegingsvrijheid.
- Capuchon met voering.
- Voorzak.
- Tricot aan de onderkant en bij de pols.
- Plaats voor logo.

LICHTGEWICHT · DRIEVOUDIG GESTIKTE NADEN · ERGONOMISCHE PASVORM · SPIJKER ZAKKEN · KNIEZAKKEN · REFLECTIE EFFECTEN

OEKO-TEX® CONFIDENCE IN TEXTILES STANDARD 100 5548 Shirley Tested for harmful substances. www.oeko-tex.com/standard100 · EN ISO 15797 · UV PROTECT 80 UV STANDARD 801 · CORDURA® BRAND FABRIC

MASCOT® UNIQUE | Werkbroek met CORDURA®-knie- en spijkerzakken, lichtgewicht

Artikelnummer: 17631-442, Tweekleurig

Artikelnummer: 17731-442, Eenkleurig

65% polyester/35% katoen - 270 g/m²

Getest volgens EN ISO 15797 en in overeenstemming met ETSA. Materiaal voldoet aan de eisen volgens UV Standard 801. Met de MASCOT® Waterloo kniebeschermers wordt voldaan aan de EN 14404 standaard.

Binnenbeenlengte en maat: 76 cm: C 46-C 56 • 82 cm: C 42-C 68 • 90 cm: C 46-C 62

- Slijtvaste, drievoudig gestikte naden op de pijpen en in het kruis voor een extra lange levensduur.
- De lage taille met voorgevormde tailleband zorgt ervoor dat de broek de bewegingen van het lichaam volgt en steun biedt.
- Verstelbare spijkerzakken van CORDURA® met extra gereedschapszakken.
- Telefoonzakje geïntegreerd in rechter jeanszak.
- Kniezakken versterkt met slijtvast CORDURA®, met opening en klittenband sluiting aan de bovenkant zodat er geen vuil inkomt.

Broeken in twee gewichtsklassen

Zijn de broeken hetzelfde? Bijna. Wilt u een broek die extra slijtvast is of hebt u een lichter model nodig met minder gewicht? MASCOT heeft broeken met verschillende diktes, zodat u en uw collega's zelf kunnen kiezen. Kijk voor meer informatie op pagina 6-7.

20

ADEMEND | WINDDICHT | WATER-AFSTOTEND | ERGONOMISCHE PASVORM | REFLECTIE EFFECTEN | OEKO-TEX® CONFIDENCE IN TEXTILES STANDARD 100 5548 Shirley Tested for harmful substances. www.oeko-tex.com/standard100

MASCOT® Dresden | Softshelljack met fleece aan de binnenkant waterafstotend materiaal

Artikelnummer: **12002-149, Tweekleurig**

Artikelnummer: **12102-149, Eenkleurig**

100% polyester - 305 g/m²

Maat: XS-4XL

- Ademend, winddicht en waterafstotend.
- Sluiting met rits en inwendige windvanger, zodat er geen wind binnenkomt.
- Zakken met ritssluiting.
- Voorgevormde mouwen zorgen voor een optimale bewegingsvrijheid.
- Extra zichtbaar voor de omgeving door de reflectieaccenten.

DRIEVOUDIG GESTIKTE NADEN | ERGONOMISCHE PASVORM | KNIEZAKKEN | REFLECTIE EFFECTEN | OEKO-TEX® CONFIDENCE IN TEXTILES STANDARD 100 5548 Shirley Tested for harmful substances. www.oeko-tex.com/standard100 | ISO 15797 | UV PROTECT 80 UV STANDARD 801

CORDURA® BRAND FABRIC | TENCEL®

MASCOT® Erlangen | Werkbroek met CORDURA®-kniezakken, hoge slijtvastheid

Artikelnummer: **12179-203, Tweekleurig**

Artikelnummer: **12479-203, Eenkleurig**

70% polyester/30% lyocell (TENCEL®) - 340 g/m²

Getest volgens EN ISO 15797 en in overeenstemming met ETSA. Materiaal voldoet aan de eisen volgens UV Standard 801. Met de MASCOT® Waterloo kniebeschermers wordt voldaan aan de EN 14404 standaard.

Binnenbeenlengte en maat: 76 cm: C 46-C 56 • 82 cm: C 42-C 68 • 90 cm: C 46-C 62

- TENCEL® maakt het materiaal koel, zacht en absorberend.
- Slijtvaste, drievoudig gestikte naden op de pijpen en in het kruis voor een extra lange levensduur.
- Zeer goede pasvorm met voorgevormde broekspijpen en extra stof aan de binnenkant en bij het kruis (met extra versteviging).
- Kniezakken versterkt met slijtvast CORDURA®, met opening en klittenband sluiting aan de bovenkant zodat er geen vuil inkomt.
- Extra zichtbaar voor de omgeving door de reflectieaccenten.

1809

11010

MODERN FIT

OEKO-TEX® CONFIDENCE IN TEXTILES STANDARD 100 5548 Shirley Tested for harmful substances, www.oeko-tex.com/standard100

MASCOT® Magdeburg | Polosweatshirt, moderne pasvorm

Artikelnummer: **50610-962**

60% katoen/40% polyester - 310 g/m²

Maat: XS-4XL

- Moderne, comfortabele pasvorm met een optimale bewegingsvrijheid.
- Plaats voor logo.
- Kraag van tricot met knoopsluiting.
- De naad in de nek is afgezet met een zacht materiaal om irritaties te voorkomen.
- Tricot in de mouwen em aan de onderkant.

1809

0309

0618

11010

010

09

LICHTGEWICHT | DRIEVOUDIG GESTIKTE NADEN | ERGONOMISCHE PASVORM | KNIEZAKKEN | REFLECTIE EFFECTEN

OEKO-TEX® CONFIDENCE IN TEXTILES STANDARD 100 5548 Shirley Tested for harmful substances, www.oeko-tex.com/standard100 | EN ISO 15797 | UV PROTECT 80 UV STANDARD 801 | CORDURA® BRAND FABRIC

MASCOT® Altona | Driekwart werkbroek met CORDURA®-kniezakken, lichtgewicht

Artikelnummer: **14149-442, Tweekleurig**

Artikelnummer: **14249-442, Eenkleurig**

65% polyester/35% katoen - 270 g/m²

Getest volgens EN ISO 15797 en in overeenstemming met ETSA. Materiaal voldoet aan de eisen volgens UV Standard 801. Met de MASCOT® Waterloo kniebeschermers wordt voldaan aan de EN 14404 standaard.

Binnenbeenlengte en maat: 53 cm: C 44-C 66

- Slijtvaste, drievoudig gestikte naden op de pijpen en in het kruis voor een extra lange levensduur.
- Zeer goede pasvorm met voorgevormde broekspijpen en extra stof aan de binnenkant en bij het kruis (met extra versteviging).
- Schuine, ruime en gemakkelijk toegankelijke dijbeenzakken.
- Kniezakken versterkt met slijtvast CORDURA®, met opening en klittenband sluiting aan de bovenkant zodat er geen vuil inkomt.
- De kniezakken kunnen worden versteld zodat de kniebeschermers optimaal op uw knieën zitten.

1809 0209 0309 0618 0918

5509 11010

MODERN FIT

OEKO-TEX® CONFIDENCE IN TEXTILES STANDARD 100 5548 Shirley Tested for harmful substances. www.oeko-tex.com/standard100

MASCOT® Bielefeld | T-shirt, met lange mouwen, moderne pasvorm

Artikelnummer: **50568-959**

60% katoen/40% polyester - 195 g/m²

Maat: XS-4XL

- Voorgekrompen katoen met aniti-pilling (pluist niet).
- Moderne, comfortabele pasvorm met een optimale bewegingsvrijheid.
- Plaats voor logo.
- De naad in de nek is afgezet met een zacht materiaal om irritaties te voorkomen.
- Tricot bij de hals en mouwen.

5509 0618 09

LICHTGEWICHT DRIEVOUDIG GESTIKTE NADEN ERGONOMISCHE PASVORM SPIJKER ZAKKEN KNIEZAKKEN REFLECTIE EFFECTEN

OEKO-TEX® CONFIDENCE IN TEXTILES STANDARD 100 5548 Shirley Tested for harmful substances. www.oeko-tex.com/standard100 EN ISO 15797 UV PROTECT 80 UV STANDARD 801 CORDURA® BRAND FABRIC

MASCOT® Lindau | Driekwart werkbroek met CORDURA®-knie- en spijkerzakken, hoge slijtvastheid

Artikelnummer: **14349-442, Tweekleurig**

Artikelnummer: **14449-442, Eenkleurig**

65% polyester/35% katoen - 270 g/m²

Getest volgens EN ISO 15797 en in overeenstemming met ETSA. Materiaal voldoet aan de eisen volgens UV Standard 801. Met de MASCOT® Waterloo kniebeschermers wordt voldaan aan de EN 14404 standaard.

Binnenbeenlengte en maat: 53 cm: C 44-C 66

- Slijtvaste, drievoudig gestikte naden op de pijpen en in het kruis voor een extra lange levensduur.
- Zeer goede pasvorm met voorgevormde broekspijpen en extra stof aan de binnenkant en bij het kruis (met extra versteviging).
- Gereedschapzakken van CORDURA® met extra vakken voor gereedschap.
- Kniezakken versterkt met slijtvast CORDURA®, met opening en klittenband sluiting aan de bovenkant zodat er geen vuil inkomt.
- Extra zichtbaar voor de omgeving door de reflectieaccenten.

MODERN FIT

OEKO-TEX® CONFIDENCE IN TEXTILES STANDARD 100 5548 Shirley Tested for harmful substances. www.oeko-tex.com/standard100

MASCOT® Bottrop | Poloshirt, moderne pasvorm

Artikelnummer: **50569-961**

60% katoen/40% polyester - 180 g/m²

Maat: XS-4XL

- Plaats voor logo.
- Moderne, comfortabele pasvorm met een optimale bewegingsvrijheid.
- Tricot kraag.
- Knoopsluiting.
- De naad in de nek is afgezet met een zacht materiaal om irritaties te voorkomen.

LICHTGEWICHT | DRIEVOUDIG GESTIKTE NADEN | ERGONOMISCHE PASVORM | REFLECTIE EFFECTEN

OEKO-TEX® CONFIDENCE IN TEXTILES STANDARD 100 5548 Shirley Tested for harmful substances. www.oeko-tex.com/standard100

UV PROTECT 80 UV STANDARD 801

CORDURA® BRAND FABRIC

MASCOT® Ingolstadt | Broek met dijbeenzakken, extra lichtgewicht

Artikelnummer: **16279-230, Tweekleurig**

Artikelnummer: **16179-230, Eenkleurig**

50% katoen/50% polyester - 205 g/m²

Materiaal voldoet aan de eisen volgens UV Standard 801.

Binnenbeenlengte en maat: 82 cm: C 42-C 68 • 90 cm: C 46-C 62

- Uitermate geschikt voor gebruik in een warme omgeving door het lichte gewicht en het hoge gehalte aan katoen.
- Slijtvaste, drievoudig gestikte naden op de pijpen en in het kruis voor een extra lange levensduur.
- De lage taille met voorgevormde tailleband zorgt ervoor dat de broek de bewegingen van het lichaam volgt en steun biedt.
- Zeer goede pasvorm met voorgevormde broekspijpen en extra stof aan de binnenkant en bij het kruis (met extra versteviging).
- Extra zichtbaar voor de omgeving door de reflectieaccenten.

1809 0209 0309 0618

0918 5509 11010 88809

MODERN FIT

OEKO-TEX® CONFIDENCE IN TEXTILES STANDARD 100 5548 Shirley Tested for harmful substances. www.oeko-tex.com/standard100

MASCOT® Potsdam | T-shirt, moderne pasvorm

Artikelnummer: **50567-959**

60% katoen/40% polyester - 195 g/m²

Maat: XS-4XL

- Sterk materiaal met antipilling.
- Moderne, comfortabele pasvorm met een optimale bewegingsvrijheid.
- Tricot bij de hals.
- Versteviging bij de hals.
- Plaats voor logo.

1809 0209 0309 0618

5509 11010 88809

LICHTGEWICHT DRIEVOUDIG GESTIKTE NADEN OEKO-TEX® CONFIDENCE IN TEXTILES STANDARD 100 5548 Shirley Tested for harmful substances. www.oeko-tex.com/standard100 EN ISO 15797 UV PROTECT 80 UV STANDARD 801

MASCOT® Stuttgart | Shorts, lichtgewicht

Artikelnummer: **12049-442**

65% polyester/35% katoen - 270 g/m²

Getest volgens EN ISO 15797 en in overeenstemming met ETSA. Materiaal voldoet aan de eisen volgens UV Standard 801.

Binnenbeenlengte en maat: 26 cm: C 42-C 68

- Slijtvaste, drievoudig gestikte naden op de pijpen en in het kruis voor een extra lange levensduur.
- De lage taille met voorgevormde tailleband zorgt ervoor dat de broek de bewegingen van het lichaam volgt en steun biedt.
- Telefoonzakje geïntegreerd in rechter jeanszak.
- Versterkte achterzakken en duimstokzak.
- Gemakkelijk toegang tot de zakken door nieuw design.

Bescherming tegen kou en neerslag

Als kou en neerslag een serieuze uitdaging vormen, moet u erop kunnen vertrouwen dat uw kleding u beschermt. U kunt hiervoor zorgen door te kiezen voor beschermende winterkleding met EN 343 certificering - bescherming tegen neerslag, en EN 342 certificering -bescherming tegen kou.

EN 343

Werkkleding die is gecertificeerd volgens EN 343 is getest op het bestand zijn tegen een het vochtafdrijvend vermogen. De certificering wordt gecombineerd met twee getallen. Het eerste getal geeft de waterdichtheid aan en het tweede getal het ademend vermogen van het complete product. In beide schalen lopen de waarden van 1-3, waarbij 3 de hoogste klasse aangeeft.

EN 342

EN 342 wordt altijd gecombineerd met twee getallen. Het bovenste getal (1, 2 of 3) is de bestendigheid tegen luchtcirculatie, waarbij klasse 3 de beste klasse is. Het onderste getal (1 of 2) geeft de weerstand tegen binnendringing van water aan, waarbij klasse 2 de grootste bescherming aangeeft.

ADEMEND | WATERDICHT | WINDDICHT | ERGONOMISCHE PASVORM | REFLECTIE EFFECTEN

OEKO-TEX® CONFIDENCE IN TEXTILES STANDARD 100 5548 Shirley Tested for harmful substances. www.oeko-tex.com/standard100

EN 343 3/1 EN 342 3/2

MASCOT® Frankfurt | Winterjack met gewatteerde fleecevoering, waterdicht

Artikelnummer: **12035-211, Tweekleurig**

Artikelnummer: **12135-211, Eenkleurig**

100% polyester - 255 g/m²

Gecertificeerd volgens EN 343 - kl. 3/1 en EN 342 - kl. 3/2 (2,0 clo).

Maat: XS-4XL

- Ademend, wind en waterdicht met getapete naden.
- Afneembare, gevoerde capuchon met elastisch verstelbaar rijgsnoer.
- Kraag met zachte stof waardoor de kraag flexibel de bewegingen van het hoofd volgt.
- Voorgevormde mouwen zorgen voor een optimale bewegingsvrijheid.
- Extra zichtbaar voor de omgeving door de reflectieaccenten.

Lichte en flexibele winterjas

1809

0209

0309

0618

5509

11010

88809

CLIMASCOT®
Lightweight insulation

MASCOT® Darmstadt | Winterjack, waterafstotend materiaal, hoog isolerend vermogen

Artikelnummer: **16002-149**

100% polyester - 305 g/m²

Maat: XS-4XL

- Ademend, winddicht en waterafstotend.
- Uniek CLIMASCOT® materiaal dat zorgt voor een efficiënte isolatie, is zeer licht en neemt opgevouwen bijna geen plaats in.
- Afneembare, gevoerde capuchon met elastisch verstelbaar rijgsnoer.
- Voorgevormde mouwen zorgen voor een optimale bewegingsvrijheid.
- Extra zichtbaar voor de omgeving door de reflectieaccenten.

Ademend, winddicht en waterafstotend

Het buitenste materiaal is een waterafstotende en winddichte softshell met een verlengde rug voor extra bescherming. Het materiaal is licht elastisch en de jas heeft een ergonomisch ontwerp dat zorgt voor grote bewegingsvrijheid. Hij is bovendien ademend, zodat vocht gemakkelijk afgevoerd wordt als u veel inspanning levert.

Innovatieve voering

De voering van de winterjas is van het merk CLIMASCOT® Lightweight Insulation. CLIMASCOT® is niet alleen zeer isolerend, het is daarnaast ook een ademend en lichtgewicht materiaal dat samengedrukt zeer weinig ruimte opneemt. Er is ook aan het milieu gedacht, CLIMASCOT® is namelijk gedeeltelijk vervaardigd uit gerecyclede materialen.

Zakken met rits

Met deze jas kunt u er zeker van zijn dat de inhoud van uw zakken veilig is. Zowel de voorzakken als borstzakken hebben een ritssluiting. Tevens is de jas voorzien van een binnenzak met rits aan de rechter zijde. In de linkerborstzak vindt u een D-ring voor bevestiging van sleutels of identiteitskaart.

Individuele aanpassing van de capuchon

Vermijd wind en regen op het hoofd en in uw nek met de gevoerde, winddichte en waterafstotende capuchon. Deze kan afgesteld worden met een verstelbaar elastisch rijgsnoer. Wanneer u de capuchon niet nodig hebt, kunt u hem gemakkelijk verwijderen dankzij de drukknopen.

Voeg uw bedrijfsnaam toe

Geef meer ruchtbaarheid aan uw bedrijf door uw bedrijfsnaam op uw rug te zetten. Deze jas is geschikt voor bedrukken en borduren. De binnenkant van de jas is voorzien van een rits aan de onderkant, zodat op het buitenmateriaal geborduurd of gedrukt kan worden, zonder de eigenschappen van de isolerende voering aan te tasten.

Houd de warmte vast met CLIMASCOT®-voering

Ervaar de voordelen van een voering van het merk CLIMASCOT® Lightweight Insulation. CLIMASCOT® is niet alleen zeer isolerend, het is daarnaast ook een ademend en lichtgewicht materiaal dat samengedrukt zeer weinig ruimte opneemt. Er is ook aan het milieu gedacht, CLIMASCOT® is namelijk gedeeltelijk vervaardigd uit gerecyclede materialen. U vindt de CLIMASCOT®-voering ook in andere collecties. Bekijk alle producten op www.mascot.nl.

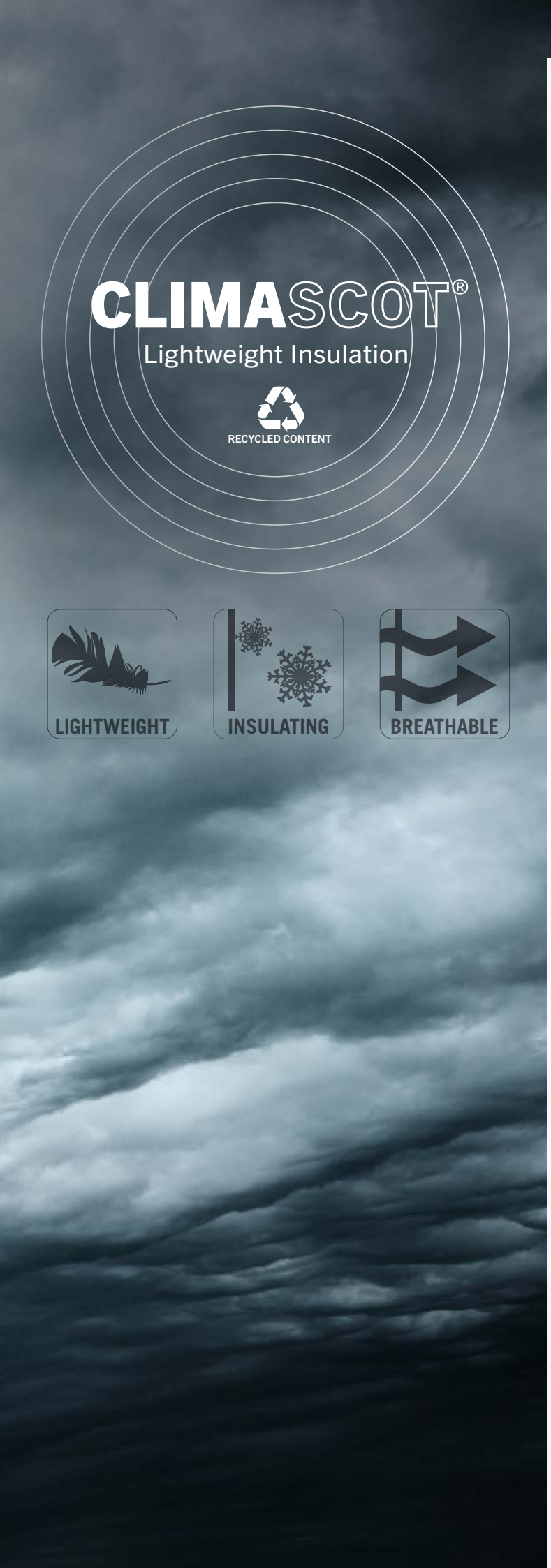

0209

0309

0618

11010

1809

5509

010

09

CLIMASCOT®
Lightweight insulation

MASCOT® Erding | Jack met voering, waterafstotend, hoog isolerend vermogen

Artikelnummer: **15615-249, Tweekleurig**

Artikelnummer: **15715-249, Eenkleurig**

100% polyester - 310 g/m²

Maat: XS-4XL

- Uniek CLIMASCOT® materiaal dat zorgt voor een efficiënte isolatie, is zeer licht en neemt opgevouwen bijna geen plaats in.
- Ergonomisch gevormde mouwen volgen de natuurlijke bewegingen van de armen.
- Ademend, winddicht en waterafstotend.
- Stretchstof in de zijden geeft extra bewegingsvrijheid.
- Extra zichtbaar voor de omgeving door de reflectieaccenten.

1809

0209

0309

0618

0918

5509

11010

88809

MODERN FIT

OEKO-TEX® CONFIDENCE IN TEXTILES STANDARD 100 5548 Shirley Tested for harmful substances. www.oeko-tex.com/standard100

MASCOT® Witten | Sweatshirt, moderne pasvorm

Artikelnummer: 50570-962

60% katoen/40% polyester - 310 g/m²

Maat: XS-4XL

- Moderne, comfortabele pasvorm met een optimale bewegingsvrijheid.
- De geborstelde binnenkant is zacht en comfortabel.
- Tricot aan de hals, mouwen en onderkant.
- De naad in de nek is afgezet met een zacht materiaal om irritaties te voorkomen.
- Plaats voor logo.

0209

0309

0618

11010

1809

010

09

ADEMEND | WINDDICHT | WATER-AFSTOTEND | ERGONOMISCHE PASVORM | REFLECTIE EFFECTEN

OEKO-TEX® CONFIDENCE IN TEXTILES STANDARD 100 5548 Shirley Tested for harmful substances. www.oeko-tex.com/standard100

MASCOT® Marburg | Fleecejack met gaasvoering, waterafstotend

Artikelnummer: 15603-259, Tweekleurig

Artikelnummer: 15703-259, Eenkleurig

100% polyester - 345 g/m²

Maat: XS-4XL

- Linker borst en bovenste deel van de rug is geschikt voor bedrukking.
- Ergonomisch gevormde mouwen volgen de natuurlijke bewegingen van de armen.
- Ademend, winddicht en waterafstotend.
- Mesh voering.
- Extra zichtbaar voor de omgeving door de reflectieaccenten.

Broek met kniezakken, 12179-203, Zie pagina 29
Riem, 50456-990, Zie pagina 418
Kniebeschermers, 50451-916, Zie pagina 419
Sokken, 50409-876, Zie pagina 420
Veiligheidsschoen, laag, F0111-937, Zie pagina 449
Bekijk alle producten op www.mascot.nl.

ISO 15797

Geschikt voor industrieel wassen

Een groot deel van de werkkleding van MASCOT® UNIQUE is zo gemaakt dat industrieel wassen geen probleem is.

Let op het EN ISO 15797-symbool bij de producten. Met EN ISO 15797 weet u zeker dat de kleding probleemloos bestand is tegen industrieel wassen en drogen. EN ISO 15797 beschrijft de testmethode waarmee het effect van industriële wasprocessen op de werkkleding wordt gesimuleerd. De testmethode stelt ook eisen aan de kleurechtheid en duurzaamheid van de werkkleding.

Kleding die voldoet aan de eisen van EN ISO 15797 wordt gemarkeerd met een PRO-label dat dient als het wasvoorschrift voor wasserijen. Producten van MASCOT met PRO-label zijn getest met testmethode 8B voor gekleurde werkkleding die bestand moet zijn tegen tunnelfinish.

Zodoende kunt u uw MASCOT-producten met EN ISO 15797-markering veilig laten wassen en verzorgen door industriële wasserijen. Hierbij wordt rekening gehouden met alle factoren, zoals temperatuur, gekozen wasmiddelen en dosering, het type stof en het karakter van de vlekken om zo het beste resultaat te garanderen. Tegelijkertijd wordt voldaan aan strenge Europese en internationale eisen om de milieubelasting zo laag mogelijk te houden.

Combineer met andere collecties

Het assortiment van MASCOT is onderverdeeld in collecties die allemaal hun eigen specifieke eigenschappen hebben. Wanneer u kiest voor MASCOT hebt u binnen het assortiment keuze uit meer dan 600 producten. U kunt dezelfde kleuren terugvinden in verschillende collecties. Zodoende kunt u producten uit de verschillende collecties gemakkelijk combineren om zo uw lievelingsset te vinden in de kleur van uw voorkeur.
Bekijk alle producten op www.mascot.nl

MASCOT
MASCOT
MASCOT
MASCOT
MASCOT

Met de grote selectie kleurrijke T-shirts, sweatshirts en polo's in de MASCOT® CROSSOVER-collectie hebt u ontelbare mogelijkheden om kleur aan uw werkkleding toe te voegen. Neem bijvoorbeeld de kleur van uw logo als uitgangspunt.

De details maken het verschil als u een zwart jack kiest (hier de MASCOT® Marburg-fleece): Het oranje MASCOT® Orgon-poloshirt combineert subtiel met de oranje details van de veiligheidsschoenen MASCOT® Diran en de sokken MASCOT® Mongu.

Denk aan het geheel bij het kiezen van een broek, hier de MASCOT® Mannheim. De collectie MASCOT® COMPLETE omvat een reeks kniebeschermers en riemen en andere accessoires. Hier ziet u de MASCOT® Likasi-kniebeschermers en de MASCOT® Congo-riem.

Combineer MASCOT® UNIQUE met basisproducten en accessoires uit andere MASCOT-collecties

0918 zwart/donkerantraciet

0918

MASCOT® Bottrop
Poloshirt 50569-961

MASCOT® Potsdam
T-shirt 50567-959

MASCOT® Bielefeld
T-shirt 50568-959

MASCOT® Witten
Sweatshirt 50570-962

MASCOT® Regensburg
Hooded sweatshirt 50572-963

MASCOT® Wiesbaden
Hooded sweatshirt 50566-963

MASCOT® Oldenburg
Broek 12579-442

MASCOT® Leipzig
Amerikaanse overall 12069-203

MASCOT® Erlangen
Broek 12179-203

MASCOT® Dortmund
Broek 12079-203

MASCOT® Mannheim
Broek 12679-442

Met een groot aanbod winterjassen, fleecjacks en softshells kunt u werkkleding kiezen voor alle situaties en omgevingen. Hier wordt een MASCOT® Vilada-bodywarmer over de MASCOT® Regensburg hoodie gedragen die het lichaam effectief warm houdt.

Vul de MASCOT® UNIQUE-producten aan met de rest van het uitgebreide MASCOT-assortiment. Combineer bijvoorbeeld met een effen broek uit MASCOT® INDUSTRY, hier de MASCOT® Pittsburgh.

Dankzij het grote aanbod schoenen met volledige veiligheid, kunt u precies uw favoriet vinden. Hier ziet u de veiligheidsschoenen F0121. Als accessoire kunt u de MASCOT® Kisumu-wintersokken en de leren MASCOT® Congo-riem kiezen.

Een compleet assortiment met een oneindig veel combinatiemogelijkheden met rood

0209 rood/zwart

0209

MASCOT® Bottrop
Poloshirt 50569-961

MASCOT® Potsdam
T-shirt 50567-959

MASCOT® Marburg
Fleecejack 15603-259

MASCOT® Hannover
Fleecejack 16003-302

MASCOT® Dresden
Softshell jack 12002-149

MASCOT® Bielefeld
T-shirt 50568-959

MASCOT® Witten
Sweatshirt 50570-962

MASCOT® Darmstadt
Winterjack 16002-149

MASCOT® Fulda
Werkjack 12209-442

MASCOT® Mainz
Werkjack 12009-203

MASCOT® Regensburg
Hooded sweatshirt 50572-963

MASCOT® Wiesbaden
Hooded sweatshirt 50566-963

MASCOT® Erding
Thermojack 15615-249

MASCOT® Frankfurt
Winterjack 12035-211

MASCOT® Stuttgart
Shorts 12049-442

MASCOT® Leipzig
Amerikaanse overall 12069-203

MASCOT® Augsburg
Amerikaanse overall 12169-442

MASCOT® Oldenburg
Broek 12579-442

MASCOT® Dortmund
Broek 12079-203

MASCOT® Mannheim
Broek 12679-442

Als u een effen broek wilt bij uw tweekleurige bovenkleding (zoals de MASCOT® Dresden-softshell) is de MASCOT® INDUSTRY-collectie een goed uitgangspunt. Hier vindt u dezelfde kleuren en veel van dezelfde kwaliteit. Kijk bijvoorbeeld eens naar de MASCOT® Pittsburg-broek.

Zwart past goed bij de groene kleur van MASCOT. Hier ziet u zwarte accessoires en basisproducten in de vorm van een granddad T-shirt met lange mouwen, MASCOT® Pelham, de sokken MASCOT® Tanga, de riem MASCOT® Kampala en de muts MASCOT® Tribeca.

Kies voor veiligheidsschoenen op basis van branche, werksituatie of bijvoorbeeld de sluiting van uw voorkeur. MASCOT® Tatra-veiligheidsschoen met Boa®-sluiting zijn ook verkrijgbaar in een andere kleurcombinatie.

Creëer uw favoriete set met keuze uit 600 verschillende MASCOT-producten

0309 groen/zwart

0309

MASCOT® Bottrop
Poloshirt 50569-961

MASCOT® Potsdam
T-shirt 50567-959

MASCOT® Marburg
Fleecejack 15603-259

MASCOT® Hannover
Fleecejack 16003-302

MASCOT® Dresden
Softshell jack 12002-149

MASCOT® Bielefeld
T-shirt 50568-959

MASCOT® Witten
Sweatshirt 50570-962

MASCOT® Darmstadt
Winterjack 16002-149

MASCOT® Fulda
Werkjack 12209-442

MASCOT® Mainz
Werkjack 12009-203

MASCOT® Regensburg
Hooded sweatshirt 50572-963

MASCOT® Wiesbaden
Hooded sweatshirt 50566-963

MASCOT® Erding
Thermojack 15615-249

MASCOT® Frankfurt
Winterjack 12035-211

MASCOT® Leipzig
Amerikaanse overall 12069-203

MASCOT® Augsburg
Amerikaanse overall 12169-442

MASCOT® Stuttgart
Shorts 12049-442

MASCOT® Altona
Driekwart broek 14149-442

MASCOT® Lemberg
Broek 13079-230

MASCOT® Erlangen
Broek 12179-203

MASCOT® Dortmund
Broek 12079-203

MASCOT® Mannheim
Broek 12679-442

MASCOT heeft een groot aanbod effen T-shirts en sweatshirts in verschillende gewichts- en prijsklassen. Hier ziet u de mooie granddad T-shirts met zowel korte als lange mouwen, respectievelijk MASCOT® Greenwich en MASCOT® Pelham.

Denk aan de belangrijke accessoires zoals kniebeschermers met CE-markering (MASCOT® Waterloo), hamerhouder (MASCOT® Maputo) en sokken (MASCOT® Maseru).

De slijtvaste driekwart werkbroek MASCOT® Lindau kan gecombineerd worden met allerlei soorten schoenen, al naar gelang branche en behoefte. Bijvoorbeeld deze MASCOT® Manaslu-veiligheidsschoenen met Boa®-sluiting.

Enorm veel mogelijkheden om te combineren met wit, antraciet en zwart

0618 wit/donkerantraciet

0618

MASCOT® Bottrop
Poloshirt 50569-961

MASCOT® Potsdam
T-shirt 50567-959

MASCOT® Marburg
Fleecejack 15603-259

MASCOT® Dresden
Softshell jack 12002-149

MASCOT® Darmstadt
Winterjack 16002-149

MASCOT® Bielefeld
T-shirt 50568-959

MASCOT® Witten
Sweatshirt 50570-962

MASCOT® Mainz
Werkjack 12009-203

MASCOT® Fulda
Werkjack 12209-442

MASCOT® Regensburg
Hooded sweatshirt 50572-963

MASCOT® Wiesbaden
Hooded sweatshirt 50566-963

MASCOT® Amberg
Sweatshirt met ritssluiting
50565-963

MASCOT® Erding
Thermojack 15615-249

MASCOT® Frankfurt
Winterjack 12035-211

MASCOT® Lindau
Driekwart werkbroek 14349-442

MASCOT® Altona
Driekwart broek 14149-442

MASCOT® Stuttgart
Shorts 12049-442

MASCOT® Bremen
Werkbroek 14031-203

MASCOT® Lemberg
Broek 13079-230

MASCOT® Leipzig
Amerikaanse overall 12069-203

MASCOT® Augsburg
Amerikaanse overall 12169-442

MASCOT® Erlangen
Broek 12179-203

Broek met spijkerzakken, lichtgewicht.
17631-442

MASCOT® Mannheim
Broek 12679-442

Het T-shirt MASCOT® Calais is verkrijgbaar in maar liefst 23 kleuren om mee te combineren. Hier is het te zien onder MASCOT® Amberg.

Denk aan veiligheidsschoenen en beperk de risico's van uitglijden, vallen en andere ongelukken. Kies op stijl en branche uit het grote assortiment van MASCOT zoals MASCOT® Tatra. De sokken zijn MASCOT® Tanga.

Jeans zijn verkrijgbaar in veel varianten en nu ook met perfecte bewegingsvrijheid. MASCOT® Ferrol-jeans breken met het traditionele uniforme uiterlijk, maar hebben alle goede kenmerken van werkbroeken.

Voeg meer kleur toe aan MASCOT® UNIQUE met basisproducten en accessoires uit overige MASCOT-collecties

1809 donkerantraciet/zwart

1809

MASCOT® Bottrop
Poloshirt 50569-961

MASCOT® Potsdam
T-shirt 50567-959

MASCOT® Bielefeld
T-shirt 50568-959

MASCOT® Marburg
Fleecejack 15603-259

MASCOT® Hannover
Fleecejack 16003-302

MASCOT® Dresden
Softshell jack 12002-149

MASCOT® Witten
Sweatshirt 50570-962

MASCOT® Regensburg
Hooded sweatshirt 50572-963

MASCOT® Wiesbaden
Hooded sweatshirt 50566-963

MASCOT® Darmstadt
Winterjack 16002-149

MASCOT® Erding
Thermojack 15615-249

MASCOT® Mainz
Werkjack 12009-203

MASCOT® Amberg
Sweatshirt met ritssluiting
50565-963

MASCOT® Magdeburg
Polosweatshirt 50610-962

MASCOT® Fulda
Werkjack 12209-442

MASCOT® Frankfurt
Winterjack 12035-211

MASCOT® Bremen
Werkbroek 14031-203

MASCOT® Ingolstadt
Broek 16279-230

MASCOT® Lemberg
Broek 13079-230

MASCOT® Oldenburg
Broek 12579-442

MASCOT® Altona
Driekwart broek 14149-442

MASCOT® Stuttgart
Shorts 12049-442

Broek met spijkerzakken, lichtgewicht.
17631-442

MASCOT® Mannheim
Broek 12679-442

MASCOT® Dortmund
Broek 12079-203

MASCOT® Erlangen
Broek 12179-203

MASCOT® Leipzig
Amerikaanse overall
12069-203

MASCOT® Augsburg
Amerikaanse overall
12169-442

MASCOT® Palencia is een sterk voorbeeld van een licht jack met unieke isolatie (eronder ziet u het sweatshirt MASCOT® Witten). Als het jack wordt gecombineerd met zwarte veiligheidsschoenen, is MASCOT® Ultar een voor de hand liggende keuze waarbij comfort en veiligheid perfect samen gaan.

In MASCOT® COMPLETE vindt u een brede selectie sokken, hoofddeksels, riemen, spijkerzakken en andere accessoires. Als accessoire bij deze set is gekozen voor de MASCOT® Zanzibar-riem en de MASCOT® Tribeca-muts.

Waar u ook kijkt in het grote assortiment van MASCOT, u ziet er veel producten met Cordura®-verstevigingen die ervoor zorgen dat de producten langer meegaan. De MASCOT® Lemberg-broek is hiervan een voorbeeld.

Het brede assortiment van MASCOT omvat speciale producten voor zowel vakwerk als industrie

5509 lichtkhaki/zwart

5509

MASCOT® Bottrop
Poloshirt 50569-961

MASCOT® Potsdam
T-shirt 50567-959

MASCOT® Erding
Thermojack 15615-249

MASCOT® Dresden
Softshell jack 12002-149

MASCOT® Bielefeld
T-shirt 50568-959

MASCOT® Witten
Sweatshirt 50570-962

MASCOT® Darmstadt
Winterjack 16002-149

MASCOT® Mainz
Werkjack 12009-203

MASCOT® Regensburg
Hooded sweatshirt 50572-963

MASCOT® Wiesbaden
Hooded sweatshirt 50566-963

MASCOT® Fulda
Werkjack 12209-442

MASCOT® Frankfurt
Winterjack 12035-211

MASCOT® Stuttgart
Shorts 12049-442

MASCOT® Lindau
Driekwart werkbroek 14349-442

MASCOT® Bremen
Werkbroek 14031-203

MASCOT® Lemberg
Broek 13079-230

MASCOT® Leipzig
Amerikaanse overall 12069-203

MASCOT® Augsburg
Amerikaanse overall 12169-442

MASCOT® Erlangen
Broek 12179-203

Broek met spijkerzakken, lichtgewicht.
17631-442

MASCOT® Mannheim
Broek 12679-442

De korenblauwe producten met donkere marineblauwe contrasten bieden vele stijlvolle combinaties met effen marineblauwe producten. Hier ziet u het MASCOT® Columbus-jack en de MASCOT® Houston-broek uit de MASCOT® INDUSTRY-collectie.

Schoenen met kleine contrasterende details maken de set compleet. Hier ziet u MASCOT® Trivor met zeer goede antislipzolen. Denk ook aan de accessoires: MASCOT® Joba-pet en de id-kaarthouder MASCOT® Kananga.

De MASCOT® Magdeburg-polosweater kan eventueel worden gecombineerd met vochtregulerend ondergoed zoals MASCOT® Parada als basislaag.

Combineer korenblauw met een uitgebreide reeks in marineblauw die er perfect bij past

11010 korenblauw/donkermarine

11010

MASCOT® Bottrop
Poloshirt 50569-961

MASCOT® Potsdam
T-shirt 50567-959

MASCOT® Bielefeld
T-shirt 50568-959

MASCOT® Marburg
Fleecejack 15603-259

MASCOT® Hannover
Fleecejack 16003-302

MASCOT® Dresden
Softshell jack 12002-149

MASCOT® Witten
Sweatshirt 50570-962

MASCOT® Regensburg
Hooded sweatshirt 50572-963

MASCOT® Wiesbaden
Hooded sweatshirt 50566-963

MASCOT® Darmstadt
Winterjack 16002-149

MASCOT® Erding
Thermojack 15615-249

MASCOT® Mainz
Werkjack 12009-203

MASCOT® Amberg
Sweatshirt met ritssluiting
50565-963

MASCOT® Magdeburg
Polosweatshirt 50610-962

MASCOT® Fulda
Werkjack 12209-442

MASCOT® Frankfurt
Winterjack 12035-211

MASCOT® Ingolstadt
Broek 16279-230

MASCOT® Lemberg
Broek 13079-230

MASCOT® Altona
Driekwart broek 14149-442

MASCOT® Stuttgart
Shorts 12049-442

MASCOT® Oldenburg
Broek 12579-442

MASCOT® Mannheim
Broek 12679-442

MASCOT® Dortmund
Broek 12079-203

MASCOT® Erlangen
Broek 12179-203

MASCOT® Leipzig
Amerikaanse overall
12069-203

MASCOT® Augsburg
Amerikaanse overall
12169-442

De MASCOT® Erding jas is niet alleen mooi. De unieke isolatie van CLIMASCOT® zorgt voor een voorsprong op het gebied van comfort.

Donker marineblauw en kobaltblauw passen goed samen en kunnen in het MASCOT-assortiment eindeloos worden gecombineerd. Combineer effen en tweekleurige producten of mix de tweekleurige zoals hier met een MASCOT® Erlangen-broek.

Met 600 verschillende producten in het assortiment vindt u iets voor alle situaties. Ook als het gaat om schoenen en accessoires. Hier ziet u veiligheidsschoenen F0114, MASCOT® Kisa muts en MASCOT® Manica sokker.

Stel zelf de look van uw bedrijf samen: de combinatiemogelijkheden zijn oneindig

01011 donkermarine/korenblauw

01011

MASCOT® Fulda
Werkjack 12209-442

MASCOT® Erlangen
Broek 12179-203

MASCOT® Oldenburg
Broek 12579-442

MASCOT® Leipzig
Amerikaanse overall 12069-203

MASCOT® Augsburg
Amerikaanse overall 12169-442

MASCOT® Dortmund
Broek 12079-203

MASCOT® Mannheim
Broek 12679-442

De kleur 888 antraciet is uitzonderlijk populair binnen verschillende vakgebieden. Daarom vindt u in het volledige assortiment van MASCOT een grote selectie antraciete producten, die u naar hartenlust kunt combineren met de producten van MASCOT® UNIQUE. Zie meer op www.mascot.nl.

De lichte broek MASCOT® Ingolstadt 16279 in de kleur antraciet kan worden gecombineerd met producten in vrijwel iedere kleur. Hier is gekozen voor T-shirt 17782, elastische riem 17044, omkeerbare capuchontrui 15146, veiligheidsschoenen met Boa®-sluiting F0122 en vochtafdrijvende sokken 50411.

Oneindig veel combinatiemogelijkheden met antraciet

88809 antraciet/zwart

88809

MASCOT® Bottrop
Poloshirt 50569-961

MASCOT® Potsdam
T-shirt 50567-959

MASCOT® Hannover
Fleecejack 16003-302

MASCOT® Hagen
Bodywarmer 12154-442

MASCOT® Fulda
Jack 12209-442

MASCOT® Witten
Sweatshirt 50570-962

MASCOT® Dresden
Softshelljack 12002-149

MASCOT® Darmstadt
Winterjack 16002-149

MASCOT® Frankfurt
Winterjack 12035-211

MASCOT® Stuttgart
Shorts 12049-442

MASCOT® Oldenburg
Broek 12579-442

MASCOT® Ingolstadt
Broek met dijbeenzakken 16279-230

MASCOT® Lemberg
Broek met kniezakken 13079-230

MASCOT® Mannheim
Broek 12679-442

MASCOT® Augsburg
Amerikaanse overall met kniezakken 12169-442

Draag kleding in lagen zodat u altijd gepast gekleed bent voor de situatie en de temperatuur. Combineer bijvoorbeeld het MASCOT® Calais T-shirt met een microfleece MASCOT® Reims voor koele omgevingen. Houd wind en neerslag buiten met MASCOT® Frankfurt.

In alle branches zijn goed uitgedachte zakken onmisbaar. Kies MASCOT® Adra broeken als u ruimte nodig hebt voor al het gereedschap maar maximaal comfort ook belangrijk is.

De veiligheidsschoenen F0115 hebben een versterkte teen van composiet waardoor ze volledig vrij van metaal zijn. Composiet geleidt geen kou of warmte, en beschermende neuzen van composiet zorgen daarom voor extra comfort in zowel warme als koude omgevingen. Kies een van de metaalvrije modellen van MASCOT® FOOTWEAR.

Combineer kleuren, stijlen en functies uit het hele MASCOT assortiment

010 donkermarine

010

MASCOT® Erding
Thermojack 15715-249

MASCOT® Marburg
Fleecejack 15703-259

MASCOT® Dresden
Softshell jack 12102-149

MASCOT® Mainz
Werkjack 12109-203

MASCOT® Hagen
Bodywarmer 12154-442

MASCOT® Frankfurt
Winterjack 12135-211

MASCOT® Altona
Driekwart broek 14249-442

MASCOT® Bremen
Werkbroek 14131-203

MASCOT® Ingolstadt
Broek 16179-230

MASCOT® Lemberg
Broek 16079-230

MASCOT® Erlangen
Broek 12479-203

Broek met spijkerzakken, lichtgewicht.
17731-442

MASCOT® Mannheim
Broek 12779-442

Zwart kan goed worden gecombineerd met vrijwel alle kleuren. Dit is de zwarte MASCOT® Ingolstadt-broek, bijzonder geschikt in warme omgevingen dankzij het lage gewicht en het hoge gehalte katoen.

De MASCOT® Corby-capuchontrui met rits is goedgekeurd conform klasse 3 van EN ISO 20471, en biedt zodoende de hoogste bescherming wanneer deze alleen gedragen wordt. Hier met het bijbehorende jack MASCOT® Gandia erover.

Sluit geen compromissen als het gaat om veiligheidsschoenen. Dit zijn de veiligheidsschoenen F0124, die passen bij de fluorescerende MASCOT® Ripon-pet en MASCOT® Brits-bretels uit de accessoire collectie MASCOT® COMPLETE.

Stel een set met hoge zichtbaarheid en veiligheid samen uit het uitgebreide assortiment veiligheidskleding van MASCOT

09 zwart

09

MASCOT® Erding
Thermojack 15715-249

MASCOT® Marburg
Fleecejack 15703-259

MASCOT® Dresden
Softshell jack 12102-149

MASCOT® Mainz
Werkjack 12109-203

MASCOT® Frankfurt
Winterjack 12135-211

MASCOT® Hagen
Bodywarmer 12154-442

MASCOT® Altona
Driekwart broek 14249-442

MASCOT® Lindau
Driekwart werkbroek 14449-442

MASCOT® Bremen
Werkbroek 14131-203

MASCOT® Ingolstadt
Broek 16179-230

MASCOT® Lemberg
Broek 16079-230

MASCOT® Erlangen
Broek 12479-203

Broek met spijkerzakken, lichtgewicht.
17731-442

MASCOT® Mannheim
Broek 12779-442

MASCOT: een snelle, gemakkelijke en kwaliteitsbewuste keuze

Het is gemakkelijk winkelen bij MASCOT. Er staat een volledig assortiment werkkleding en veiligheidsschoenen tot uw beschikking - van top tot teen en van de zomer tot de winter. U hoeft maar op één plaats te kopen en u krijgt wereldwijd verkoopondersteuning. Bovendien kunt u zo veel van uw zaken met MASCOT automatiseren als u wilt.

Winkelen bij MASCOT is ook nog eens snel. Wij bieden u gebruiksvriendelijke online bestelplatforms zodat u tijd kunt besparen en fouten kunt vermijden. Daarnaast verzenden we bestellingen vanuit de hele wereld binnen 24-48 uur vanuit een volautomatisch, topmodern logistiek centrum met een constante voorraad van meer dan 4 miljoen producten. Foutloos en snel - en, indien u dat wilt, individueel verpakt.

Zodoende is MASCOT een kwaliteitsbewuste keuze van uw kant. Het gaat er niet alleen om dat de werkkleding en veiligheidsschoenen zelf grondig getest zijn en een hoge kwaliteit hebben. Het gaat er ook om dat u de effectiefste oplossingen krijgt voor bestellen en service. En niet in de laatste plaats betekent het ook dat u bij MASCOT producten koopt die geproduceerd zijn onder goede omstandigheden. Het overgrote deel van de artikelen van MASCOT wordt geproduceerd in onze eigen MVO-gecertificeerde fabrieken in Vietnam en Laos. Wij garanderen goede werkomstandigheden - en maatschappelijk verantwoorde werkkleding.

Als u koopt bij MASCOT koopt u van een bedrijf dat zijn producten, services en oplossingen constant ontwikkelt. Wij richten ons op de mogelijkheden en beperkingen van onze huidige en potentiële klanten. Deze input staat centraal bij de ontwikkeling van nieuwe producten en oplossingen van MASCOT. We willen steeds vooroplopen bij het leveren van de beste oplossingen aan onze klanten. Zodoende kunnen ook onze klanten voorop blijven lopen.

+2600 MEDEWERKERS

WERELDWIJD MEER DAN 3000 DEALERS

FAMILIE-BEDRIJF

LEVERBETROUWBAARHEID VAN

98%

4 EIGEN FABRIEKEN IN LAOS EN VIETNAM

4.000.000

ARTIKELEN OP VOORRAAD

OPGERICHT IN

1982

VERKOOPTEAMS IN14 VERSCHILLENDE LANDEN

MAATSCHAPPELIJK VERANTWOORDE

PRODUCTIE

SAI SOCIAL ACCOUNTABILITY INTERNATIONAL SA 8000

INTERNATIONALE PRIJZEN

FROST & SULLIVAN

2017 BEST PRACTICES AWARD

EUROPEAN BLUE WORKWEAR PRODUCT LEADERSHIP AWARD

Corporate Identity

- promoot uw bedrijf met uw bedrijfsnaam en logo

Uw naam en logo op uw werkkleding is de beste reclame voor uw bedrijf en voor de producten en diensten die u levert. Het geeft bovendien uw medewerkers het trotse gevoel deel te zijn van de organisatie. Uw bedrijfsnaam en logo versterken uw identiteit als bedrijf.

Bij MASCOT kan bedrukken en borduren een integraal onderdeel van de bestelling van werkkleding uitmaken. Welke bestellingsoplossing u ook kiest, het is gemakkelijk om het bedrukken of borduren van een logo aan uw bestelling toe te voegen. Bedrukken en borduren worden opgenomen in hetzelfde proces als de geautomatiseerde verzameling uit het magazijn. Dat zorgt voor een effectieve en snelle afhandeling van uw opdrukbestelling, zodat uw medewerkers snel kleding kunnen krijgen die voorzien is van uw bedrijfsnaam.

SWF
-UH1206D-45
PRECISION CO., LTD.
ADE IN KOREA

MASCOT
WORKWEAR
SWF

Maatschappelijk verantwoorde werkkleding

- internationaal gecertificeerde productie

Ongeacht welk product uit het assortiment van MASCOT u ook kiest, u kunt er zeker van zijn dat u het met een goed geweten kunt dragen. Onze productie wordt doorlopend gecontroleerd en gedocumenteerd door onpartijdige internationale partners.

Het overgrote deel van het assortiment van MASCOT wordt geproduceerd in onze eigen fabrieken met SA 8000-certificering. SA 8000 is een internationaal erkende norm op het gebied van maatschappelijke verantwoordelijkheid, die ook eisen stelt aan onderaannemers. De fabrieken van MASCOT in Vietnam en Laos hebben al sinds de oprichting een Europese directie en Europese arbeidsnormen, met onder andere een zorgverzekering, een gratis kantine, een vakbond, een hoog veiligheidsniveau en een gratis zorgkliniek voor alle werknemers. Het doorlopen van het gestructureerde proces dat vereist is voor een SA 8000-certificering, was zodoende een natuurlijke formalisering van de bestaande werkomstandigheden.

De overige producten worden gemaakt in gerenommeerde fabrieken met een grote expertise binnen de productgroep. De fabrieken waarmee MASCOT samenwerkingsafspraken heeft, worden jaarlijks gecontroleerd door SGS, een onafhankelijke derde partij die alles tot in de details controleert, van werkomstandigheden en werkplezier tot aan vluchtwegen en milieubewaking.

U kunt er nog veel meer over lezen op www.mascot.nl

Bedrijven die SA 8000 hebben behaald, voldoen aan de volgende criteria:

Geen kinderarbeid

Geen dwangarbeid

Goede arbeidsomstandigheden die passen bij de lokale omstandigheden

Eerlijke werktijden en salaris

SA 8000

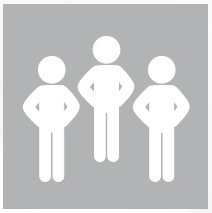

Vrijheid om een vakbond te kiezen

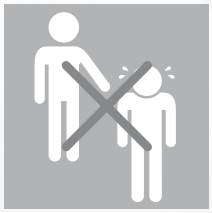

Geen discriminatie

Een effectief managementsysteem dat controle uitoefent op de werkverhoudingen van medewerkers van onderleveranciers

Individuele productaanpassingen

- meer dan alleen een standaard assortiment

Hebt u een grotere onderneming met individuele behoeften die niet worden gedekt door het standaardassortiment van MASCOT? Dan kunt u misschien gebruik maken van de mogelijkheid voor een op maat gemaakte MASCOT-oplossing voor uw medewerkers. Misschien hebt u behoefte aan speciale maten, een extra zak voor een bepaald stuk gereedschap, een iets andere stof of een andere kleur. Of misschien zijn er een of meerdere volledig nieuwe producttypes of modellen die u graag gemaakt wilt hebben. Het is allemaal mogelijk en we stellen onze experts tot uw beschikking zodat we samen de oplossing kunnen vinden die het beste bij u past.

Bij MASCOT categoriseren we de vele soorten individuele productaanpassingen steeds een beetje anders, afhankelijk van hoe omvangrijk de veranderingen zijn. Voor sommige soorten speciaal gemaakte artikelen geldt dat minimaal een bepaald aantal producten moet worden besteld, en de levertijd is uiteraard langer dan bij standaardartikelen. Dit wordt per order individueel overeengekomen.

Hebt u een speciale bestelling of wilt u andere individuele aanpassingen? Neem contact op met uw gebruikelijke contactpersoon bij MASCOT of met uw dealer. Zij kunnen u verder helpen zodat u werkkleding krijgt die precies aansluit op uw behoeften.

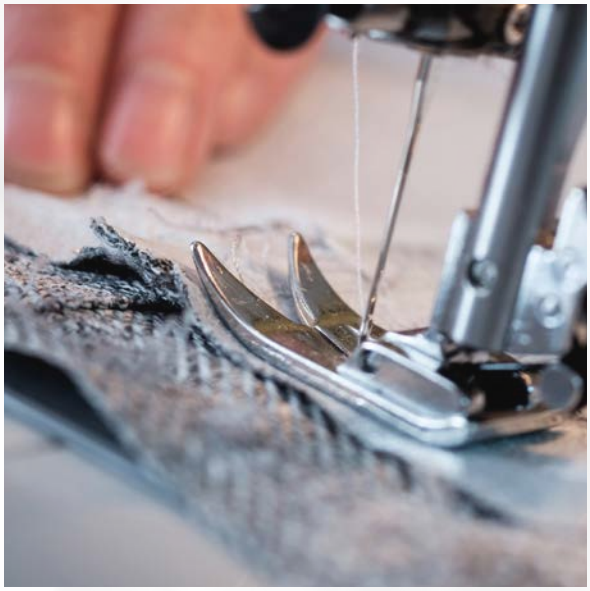

Tested to work

- Slogan en werkstrategie

TESTED TO WORK is meer dan een motto; het is de belangrijkste bedrijfswaarde van MASCOT. Het beschrijft onze werkwijze en strategische aanpak. TESTED TO WORK is gebaseerd op twee belangrijke principes: ten eerste handelen we weloverwogen en correct, gebaseerd op bewezen kennis en ten tweede focussen wij op de relevantie en toepasbaarheid voor de doelgroep.

Deze bedrijfswaarde is in de praktijk bij alle onderdelen terug te zien. Ons doel is dat onze productie, dienstverlening en presentatie volledig TESTED TO WORK zijn. Wij hanteren een zeer strikt controlebeleid als het gaat om de kwaliteit van grondstoffen en verf-, naai- en verzendprocessen. Leveranciers en naaiateliers worden continu gecontroleerd en wij stellen zeer hoge eisen aan onze zakenpartners.

Getest voor de productie

Pasvorm en functie:
Bij de ontwikkeling van nieuwe werkkleding winnen we advies in van gebruikers. We zetten de werkkleding aan het werk in de verschillende branches. De werkkleding wordt door ons testpanel langdurig gebruikt in authentieke werksituaties, waarbij de kleding wordt blootgesteld aan natuurlijke slijtage en regelmatig wassen. Alles wordt beoordeeld, van pasvorm tot functionaliteit.

De stof:
Voor het kiezen van de juiste stof wordt een groot aantal fysieke en chemische tests uitgevoerd op gestandaardiseerde machines in de eigen laboratoria van MASCOT in Denemarken en Vietnam. Dat doen we om de kwaliteit te garanderen van bijvoorbeeld de slijtvastheid van de producten, de scheur- en breeksterkte van grondstoffen, kleurechtheid, vormvastheid en gewicht. Als de uiteindelijke rollen stof later worden geleverd bij het grondstoffenmagazijn, worden alle artikelen doorgelicht met sterk licht om voordat de productie begint eventuele weeffouten te lokaliseren.

Getest tijdens en na de productie

MASCOTs kwaliteitscontrole is zeer uitgebreid en wordt gedurende alle productiefasen nauwgezet uitgevoerd. In MASCOTs fabriek in Vietnam zijn maar liefst 70 mensen in dienst om de kwaliteit van onze producten te controleren. Onze kwaliteitscontrole is 100%. Tijdens iedere productiefase worden er kwaliteitscontroles uitgevoerd. Daarnaast vindt er een inspectie van het eindproduct plaats en tot slot wordt er steekproefsgewijs nog een laatste controle uitgevoerd.

Effectievere bestellingen

- als de bestelling van werkkleding optimaal verloopt

MASCOT biedt verschillende online bestellingsoplossingen op maat voor al onze soorten klanten. Ze zijn ontwikkeld om uw bestelling en orderafhandeling snel, gemakkelijk en foutloos te maken Zo bieden wij het platform MASCOT® SmartStore dat de dagelijkse afhandeling van werkkleding gemakkelijker maakt voor een groot aantal tussenhandelaars en grote bedrijven. Bent u ook op zoek naar manieren om iedere dag effectiever te maken? Dan is MASCOT® SmartStore misschien de oplossing voor u.

MASCOT® SmartStore

De MASCOT® SmartStore is dé perfecte oplossing voor middelgrote en grote bedrijven die regelmatig nieuwe werkkleding en toebehoren voor hun werknemers bestellen. Als u een computer met internetverbinding heeft, is dit bestelsysteem altijd en overal ter wereld beschikbaar. U logt in en bestelt in een handomdraai nieuwe werkkleding, voor uzelf of voor uw werknemers! Uw nieuwe werkkleding wordt, indien gewenst met uw logo en bedrijfsnaam, tot aan de deur gebracht. Afhankelijk van uw wensen sturen wij de kleding individueel verpakt naar een huisadres of leveren wij het direct af bij uw bedrijf of kantoor. Het bestelsysteem is bijzonder gebruiksvriendelijk en houdt rekening met individuele wensen. Uw dealer handelt alle praktische zaken af en helpt u graag op weg. U maakt samen een selectie van de producten en bepaalt de plaats waar het bedrijfslogo moet komen. Het systeem kan precies aan uw eisen worden aangepast. Naar gelang de werksituaties kunnen er verschillende producten per afdeling worden geselecteerd. U kunt zelfs een gewenste bestelhiërarchie aangeven. Bespaar tijd en geld en neem vandaag nog contact op met uw dealer.

Lees meer over MASCOT® SmartStore op www.mascot.dk, waar we ook een animatiefilmpje hebben gemaakt met Max en zijn ervaringen met bestellingen van werkkleding.

Koop online

Hoe groot uw bedrijf ook is, het is altijd mogelijk om online te winkelen. Vooral kleinere bedrijven kunnen profiteren van de MASCOT-webshops van onze verkopers met toegang tot het volledige MASCOT-assortiment en snelle levering.

www.mascotwebshop.nl

www.mascotwebshop.be/nl

Bekroonde oplossing

MASCOT werd in 2013 bekroond voor MASCOT® SmartStore. De prijs die MASCOT kreeg, was voor het bieden van de klantenservice met de meest toegevoegde waarde binnen de werkkledingbranche.

Snelle en foutloze levering

- vanuit een volautomatisch en topmodern logistiek centrum

MASCOT beschikt op 11.000 m² over een volautomatisch magazijn met altijd meer dan 4 miljoen producten op voorraad. Hier zijn robots op hoge snelheid bezig met het verzamelen en inpakken van artikelen voor verzending over de hele wereld.

Snelle orderafhandeling
Een deel van het logistieke proces bestaat ook uit effectieve inpak-, druk- en borduurstations. Het hele proces is in hoge mate geautomatiseerd en neemt de kans op fouten weg. We nemen uw order binnen 24-48 uur in behandeling en zorgen ervoor dat de artikelen zo snel mogelijk bij u zijn.

Buitengewoon hoge leveringszekerheid
U en uw dealer kunnen ieder product bestellen van de 20.000 artikelnummers in het assortiment van MASCOT. Dankzij de grote voorraad van ieder product in elke maat, hebben wij een buitengewoon hoge leveringszekerheid.

Individuele levering per medewerker
Bij MASCOT worden zelfs zeer grote orders effectief beheerd. Maar we bieden ook de mogelijkheid om voor iedere medewerker een individueel pakket te maken. De naam van de medewerker wordt dan op de verzending vermeld. Op die manier kunnen medewerkers gemakkelijk hun eigen pakket ophalen zonder dat u kleding en schoenen voor iedere medewerker hoeft te sorteren. Alle individuele bestellingen binnen dezelfde order worden tegelijkertijd geleverd.

600
UNIEKE PRODUCTEN

20.000
ARTIKELNUMMERS

Zoek de juiste maat

Niet alleen de juiste maat is belangrijk: voor uw veiligheid, comfort en effectiviteit is het allesbepalend dat u een broek kiest die past bij uw beenlengte.

Tips om zo nauwkeurig mogelijk te meten

- Meet dicht op het lichaam
- Vraag een ander uw maten op te nemen kiezen
- Trek het meetlint aan bij het meten van de taille
- De beenlengte is belangrijk als uw werkkleding kniezakken en functies op de benen heeft
- Besluit welke pasvorm het beste bij u past. Kleding van MASCOT heeft verschillende pasvormen

HOOFDDEKSELS

H. Hoofdmaat

Meet voor uw hoofdmaat rond om uw hoofd.

KLEDING VOOR BOVENLICHAAM

Overhemden

P. Halsmaat

Meet voor uw halsmaat rond om uw hals. Plaats het meetlint 1 cm boven het sleutelbeen.

Kleding voor bovenlichaam en overalls

A. Borstomvang

U meet de borstomvang door het meetlint rond het lichaam te plaatsen op het breedste deel van de borstkas.

BROEKEN, KORTE BROEKEN, AMERIKAANSE OVERALLS

Broeken met klassieke hoge taille
(met name MASCOT® ORIGINALS, MASCOT® IMAGE):

K1. Algemene taille

Meet de taillewijdte door het meetlint strak rond het lichaam te leggen.

Broeken met moderne lage taille
(veruit de meeste broeken in deze catalogus):

K2. Lage taille

Meet de taillewijdte door het meetlint strak rond de taille te leggen.

MASCOT-broeken met lage taille zijn ook geschikt voor vrouwen.
Vrouwen moeten hun maat kiezen aan de hand van de heupmaat:

L. Heupomtrek

Meet de taillewijdte door het meetlint strak rond het lichaam te leggen.

Lengtemaat van uw broek

E. Binnenbeenlengte

Meet uw binnenbeenlengte aan de binnenkant van uw been, van het kruis tot de grond (op blote voeten).

LENGTE

T. Volledige lengte vanaf de bovenkant van het hoofd tot de zool van de voet

De lengte wordt op blote voeten gemeten

Bekijk een korte video om te zien hoe u uw maat kunt opnemen - voor werkkleding die als gegoten zit.
www.mascot.nl/nl/sizeguide

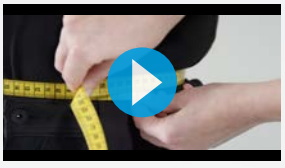

Zo vindt u uw maat in het schema

Voorbeeld: U zoekt een broek met lage taille.
Uw taillemaat (K2) is 92 cm.
Zoek uw maat in het schema bij K1/K2. Als u in het schema tussen twee maten valt, kiest u in de regel de grotere van de twee maten. In dit voorbeeld kiest u 93 cm en daarmee maat C52.
Denk eraan om uw beenlengte te meten voordat u bestelt.

T-shirts, sweatshirts, jassen en overige kleding voor bovenlichaam plus overalls

	C42	C43	C44	C45	C46	C47	C48	C49	C50	C51	C52	C54	C56	C58	C60	C62	C64	C66	C68	C70	C72
			XS		S				M		L		XL	2XL		3XL		4XL		5XL	
A - Borstomvang (cm)	84	86	88	90	92	94	96	98	100	102	104	108	112	116	120	124	128	132	136	140	144
A - Borstomvang (inch)	33		34.5		36		38		39.5		41	42.5	44	45.5	47	49	50.5	52	53.5	55	56.5

Overhemden

	C42	C43	C44	C45	C46	C47	C48	C49	C50	C51	C52	C54	C56	C58	C60	C62	C64	C66	C68	C70	C72
			XS		S				M		L		XL	2XL		3XL		4XL		5XL	
P - Halsmaat (cm)					37-38				39-40		41-42		43-44	45-46		47-48	49-50		51-52		
P - Halsmaat (inch)					14				15.5		16.5		17.5	18		19	19.5		20		

Damesmaat

	XS	S	M	L	XL	2XL	3XL	4XL
A - Borstomvang (cm)	73-79	79-85	85-92	92-100	100-108	108-116	116-124	124-132
A - Borstomvang (inch)	29-31	31-33,5	33,5-36	36-39,5	39,5-42,5	42,5-46	46-49	49-52
L - Heupomtrek (cm)	85-91	91-97	97-103	103-109	109-115	115-121	121-127	127-133
L - Heupomtrek (inch)	33.5-36	36-38	38-40.5	40.5-43	43-45	45-47.5	47.5-50	50-52

Hoofddeksels

	S		M		L		XL		2XL	
H - Hoofdmaat (cm)	54	55	56	57	58	59	60	61	62	63
H - Hoofdmaat (inch)	21	21.5	22	22.5	23	23.25	23.5	24	24.5	25

Broeken/Amerikaanse overalls

	C42	C43	C44	C45	C46	C47	C48	C49	C50	C51	C52	C54	C56	C58	C60	C62	C64	C66	C68	C70	C72
			XS		S				M		L		XL	2XL		3XL		4XL		5XL	
K1/K2 - Tailleband (cm)*	68	70,5	73	75,5	78	80,5	83	85,5	88	90,5	93	98	103	108	113	118	123	128	133	138	143
K1/K2 - Tailleband (inch)*	27	28	28.5	29.5	30.5	31.5	32.5	33.5	34.5	35.5	36.5	38.5	40.5	42.5	44.5	46.5	48.5	50.5	52.5	54.5	56.5
L - Heupomtrek (cm)	90	92	94	96	98	100	102	104	106	108	110	114	118	122	126	130	134	138	142	146	150
L - Heupomtrek (inch)	35.5	36	37	38	38.5	39.5	40	41	41.5	42.5	43	45	46.5	48	49.5	51	52.5	54	56	57.5	59

* Amerikaanse overalls zijn niet verkrijgbaar in verschillende maten

Jeans

K1/K2 - Tailleband (inch)	W29	W30	W31	W32	W33	W34	W36	W38	W40
K1/K2 - Tailleband (cm)	73	76	78,5	81	83,5	86	91	96	101

E - Binnenbeenlengte (inch)	L30	L32	L34	L36
E - Binnenbeenlengte (cm)	76	82	87	92

Veiligheidsschoenen

EU maat Dames - breedtemaat 8	0835	0836	0837	0838	0839	0840	0841							
EU maat Heren - breedtemaat 10					1039	1040	1041	1042	1043	1044	1045	1046	1047	1048
EU maat Heren - breedtemaat 11					1139	1140	1141	1142	1143	1144	1145	1146	1147	1148
UK maat Dames - breedtemaat 8	L 2.5	L 3.5	L 4	L 5	L 6	L 6.5	L 7							
UK maat Heren - breedtemaat 10					M 6	M 6.5	M 7	M 8	M 9	M 10	M 10.5	M 11	M 12	M 13
UK maat Heren - breedtemaat 11					M 6	M 6.5	M 7	M 8	M 9	M 10	M 10.5	M 11	M 12	M 13
US maat Dames - breedtemaat 8	L 4	L 5	L 5.5	L 6.5	L 7	L 7.5	L 8							
US maat Heren - breedtemaat 10					M 7	M 7.5	M 8	M 9	M 10	M 11	M 11.5	M 12	M 13	M14
US maat Heren - breedtemaat 11					M 7	M 7. 5	M 8	M 9	M 10	M 11	M 11.5	M 12	M 13	M14

MASCOT® WORKWEAR

Mascot International A/S

Silkeborgvej 14 · DK-7442 Engesvang · Denemarken
Tel. +31-(0)35 702 35 35 · Fax +45 87 24 47 41
info@mascot.nl · www.mascot.nl

www.facebook.com/MascotWorkwear

www.linkedin.com/company/mascot-international-as

www.youtube.com/mascotinternational

www.instagram.com/mascot_workwear/

MASCOT® WORKWEAR | Audi Sport Official Supplier

B0600-118-05 - NL/BE 042018

5711074680719

MASCOT® is een gedeponeerd handelsmerk van Mascot International A/S.
Onder voorbehoud van productveranderingen, prijswijzigingen, drukfouten, ontbreekende levering en uitverkochte artikelen.